

INOXTECH

Das Geländersystem

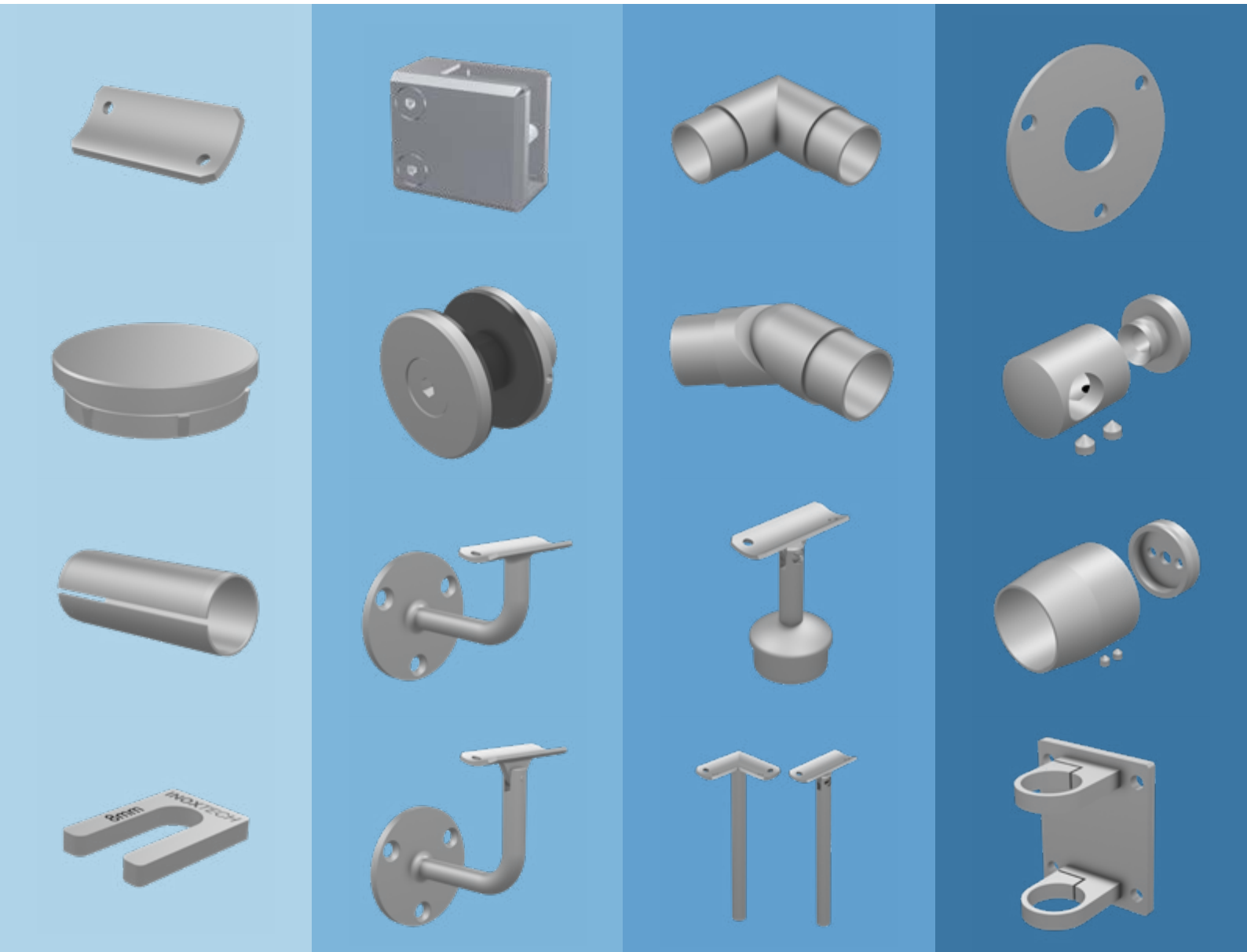

GELÄNDERZUBEHÖR

wirtschaftlich – sicher – montagefreundlich

ARTHUR WEBER

Januar 2026 | inoxtech.ch

ONLINESHOP

Alle Inoxtech-Produkte finden sie in unserem Online-Shop unter shop.arthurweber.ch

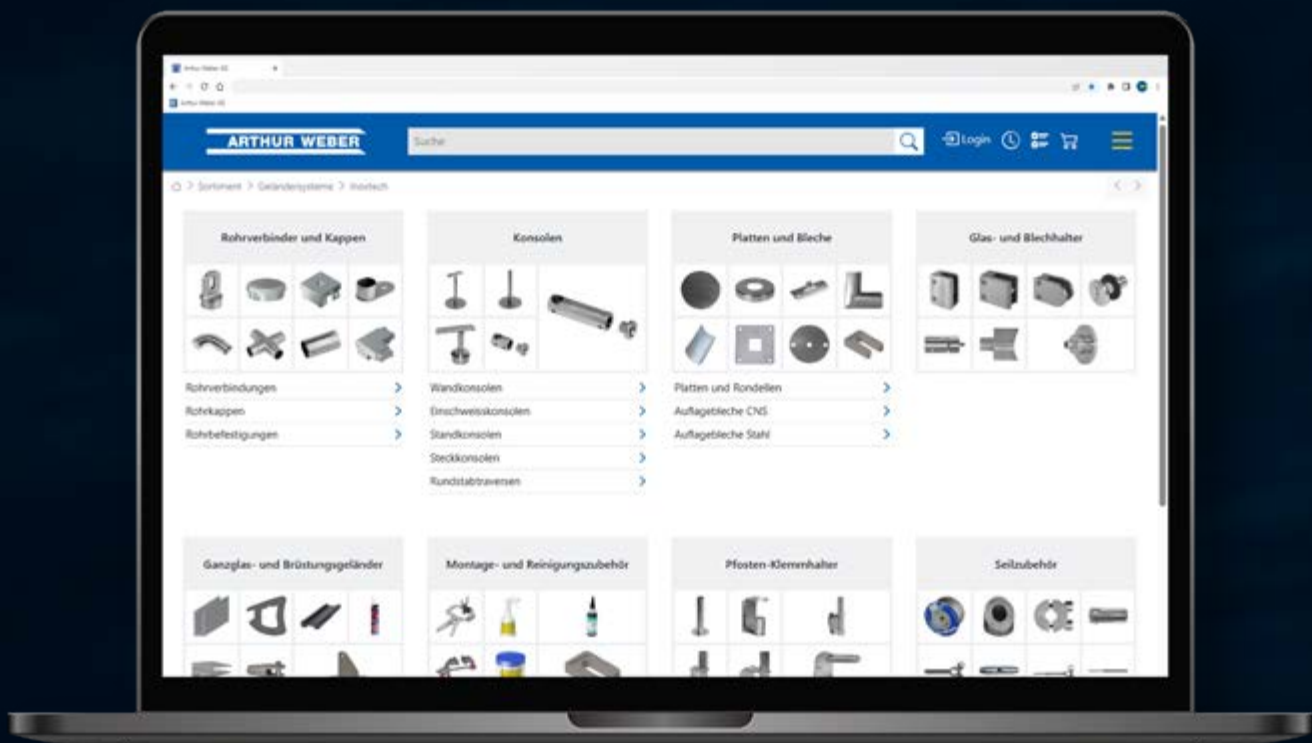

shop.arthurweber.ch ▶



KONSOLEN & PFOSTEN

Konsolen
Pfosten

ROHRKAPPEN & STECKROHRE

Rohrkappen
Steckrohre

ROHRVERBINDER

Rohrverbinder

STECKKONSOLEN

Steckkonsolen

GLAS-PUNKTHALTER & VORDACH

Glas-Punkthalter
Vordach

SCHIFTPLATTEN & RONDELLEN

Schiffplatten
Rondellen

TRAVERSEN & PFOSTENHALTER

Traversen
Pfostenhalter

AUFLAGEBLECHE CNS

Auflagebleche CNS

CNS SEILE

CNS Seile

S235 SORTIMENT

S235 Sortiment

ZUBEHÖR

Zubehör

KONSOLEN & PFOSTEN

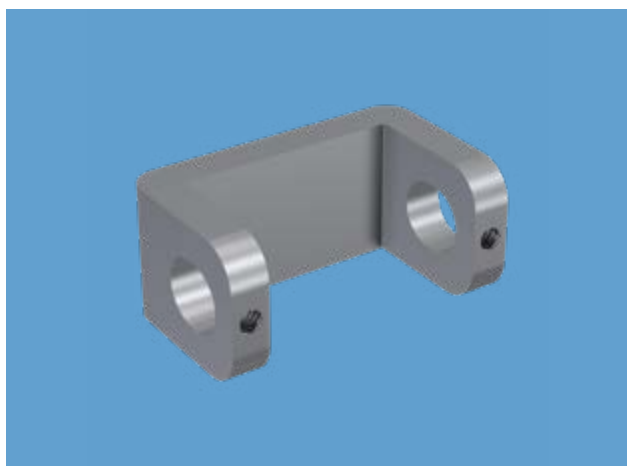
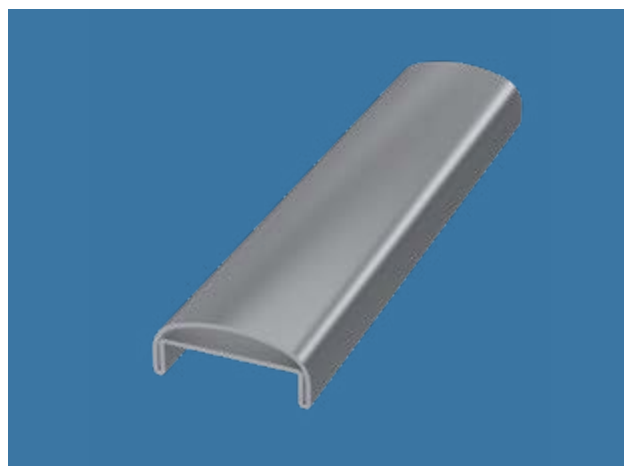

KONSOLEN & PFOSTEN

WERKSTOFF 1.4301

WANDKONSOLE MIT FESTER AUFLAGE

40 Stück pro Karton

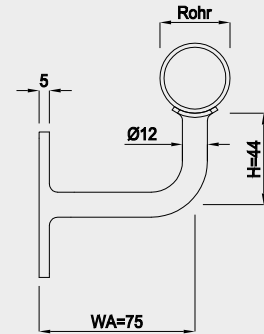
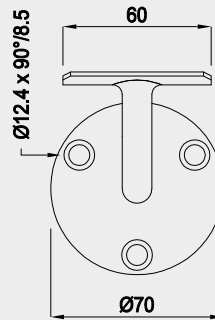

Best.-Nr.	Rohr	1–24 Stk.	25–99 Stk.	100–199 Stk.
126622	33.7 mm	9.00	8.00	7.00
126623	42.4 mm	9.00	8.00	7.00

WANDKONSOLE OHNE AUFLAGE

40 Stück pro Karton

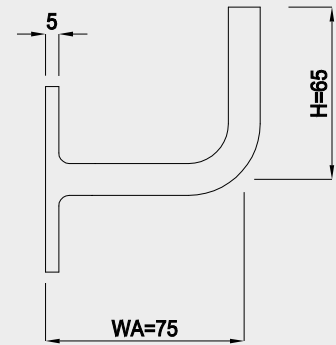
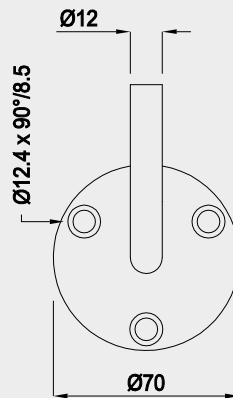
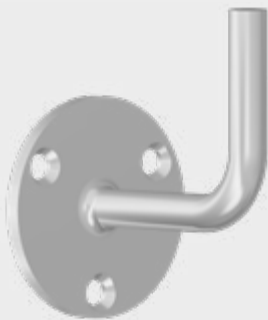

Best.-Nr.	1–24 Stk.	25–99 Stk.	100–199 Stk.
126624	10.50	8.50	6.50

WANDKONSOLE OHNE AUFLAGE SCHRÄG (WINKEL BEI BESTELLUNG ANGEBEN)

40 Stück pro Karton

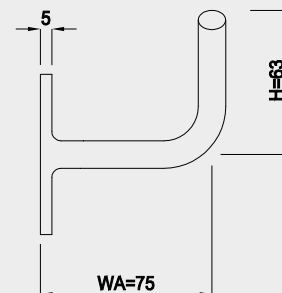
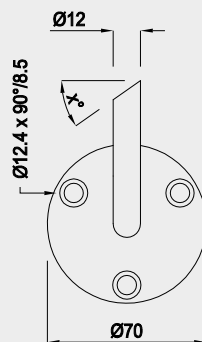
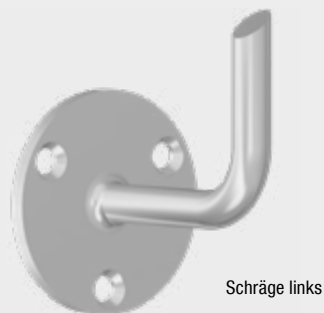

Best.-Nr.	Schräge	1–24 Stk.	25–99 Stk.	100–199 Stk.
126625	links	13.50	11.50	9.50
126626	rechts	13.50	11.50	9.50

KONSOLEN & PFOSTEN

WERKSTOFF 1.4301

WANDKONSOLE MIT AUFLAGE BEWEGLICH

40 Stück pro Karton

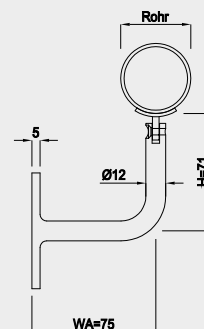
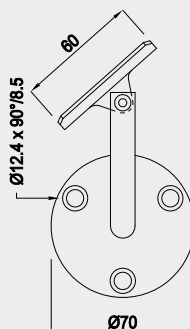

Best.-Nr.	Rohr	1–24 Stk.	25–99 Stk.	100–199 Stk.
126627	33.7 mm	12.50	10.50	8.50
126628	42.4 mm	13.00	11.00	9.00
126629	48.3 mm	14.00	12.00	10.00

WANDKONSOLE MIT GERADER AUFLAGE BEWEGLICH

40 Stück pro Karton

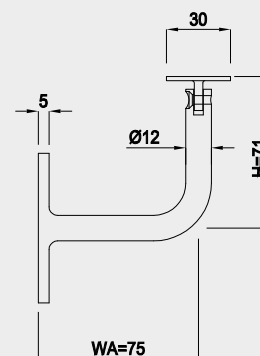
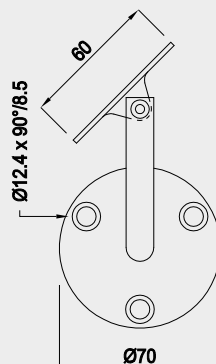

Best.-Nr.	Rohr	1–24 Stk.	25–99 Stk.	100–199 Stk.
136006	4-kant / Rechteckrohr	16.00	14.00	12.00

WANDKONSOLE MIT AUFLAGE BEWEGLICH VERSETZT

40 Stück pro Karton



Auflage links

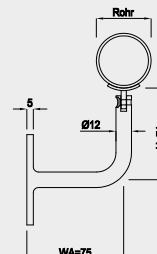
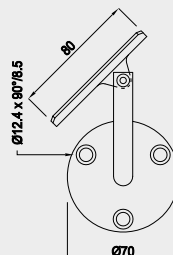

Best.-Nr.	Rohr	Auflage	1–24 Stk.	25–99 Stk.	100–199 Stk.
136722	33.7 mm	links	14.00	12.00	10.00
137198	33.7 mm	rechts			
136723	42.4 mm	links	15.00	13.00	11.00
137199	42.4 mm	rechts			
136724	48.3 mm	links	16.00	14.00	12.00
137200	48.3 mm	rechts			

KONSOLEN & PFOSTEN

WERKSTOFF 1.4301

WANDKONSOLEN GESCHWEISST

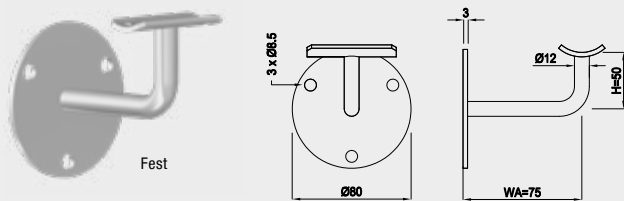

Best.-Nr.	Stab	Rohr
129882	12 mm	33.7 mm
129883	12 mm	42.4 mm
129884	12 mm	48.3 mm

Best.-Nr.	1-24 Stk.	25-99 Stk.	100-199 Stk.
Siehe oben	22.50	20.50	18.50

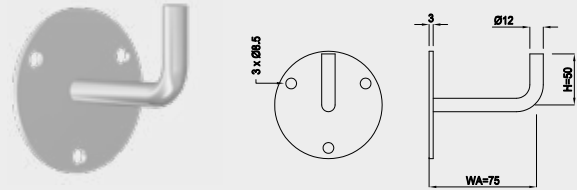

Best.-Nr.	Stab
129891	12 mm

Aufpreis für Sonderabmessungen (WA, H)

Best.-Nr.	1-24 Stk.	25-99 Stk.	100-199 Stk.
129030	7.00	6.00	5.50

WANDKONSOLE MIT STOCKSCHRAUBE M8 UND AUFLAGE FEST

Sonderabmessungen (WA, H, Schraubenlänge) auf Anfrage



Best.-Nr.	Rohr	1-24 Stk.	25-99 Stk.	100-199 Stk.
129621	33.7 mm	17.50	16.50	15.50
129622	42.4 mm	18.00	17.00	16.00

Stockschrauben 100/80/60 ab Lager verfügbar

WANDKONSOLE MIT STOCKSCHRAUBE M8 UND AUFLAGE BEWEGLICH

Sonderabmessungen (WA, H, Schraubenlänge) auf Anfrage

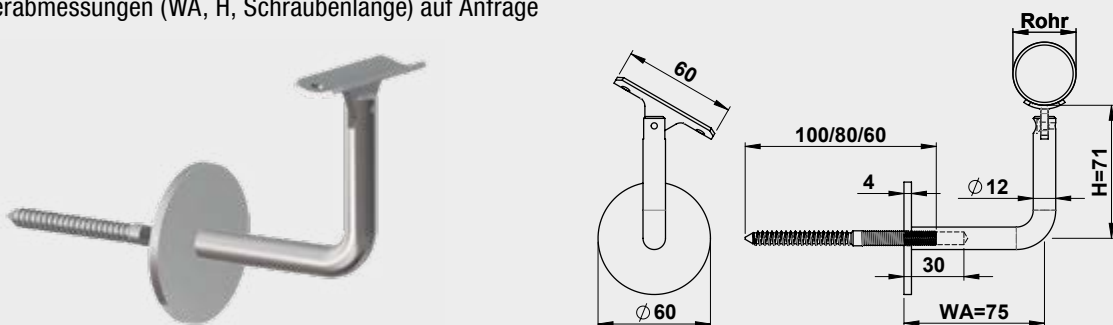

Best.-Nr.	Rohr	1-24 Stk.	25-99 Stk.	100-199 Stk.
129623	33.7 mm	17.50	16.50	15.50
129624	42.4 mm	18.00	17.00	16.00

Stockschrauben 100/80/60 ab Lager verfügbar

KONSOLEN & PFOSTEN

WERKSTOFF 1.4301

WANDKONSOLEN MIT ECKIGER WANDPLATTE

Auflage links
beweglich versetzt

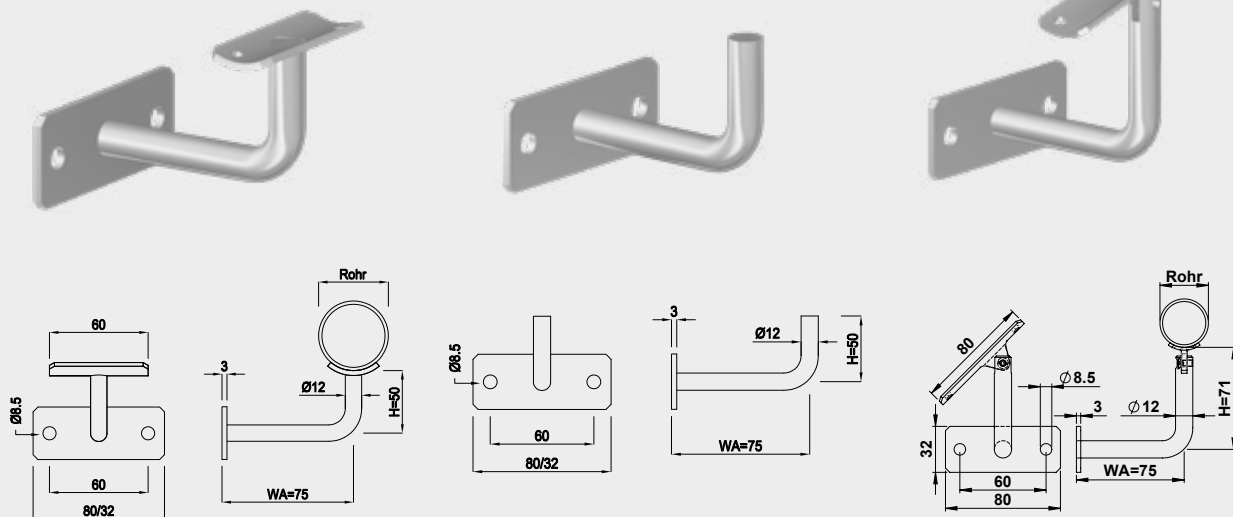

Best.-Nr.	Stab	Rohr
129818	12 mm	33.7 mm
129819	12 mm	42.4 mm
129820	12 mm	48.3 mm

Best.-Nr.	Stab
129827	12 mm

Best.-Nr.	Stab	Rohr	Auflage
136683	12 mm	33.7 mm	links
136815	12 mm	42.4 mm	links
136816	12 mm	48.3 mm	links
137011	12 mm	33.7 mm	rechts
137015	12 mm	42.4 mm	rechts
137038	12 mm	48.3 mm	rechts

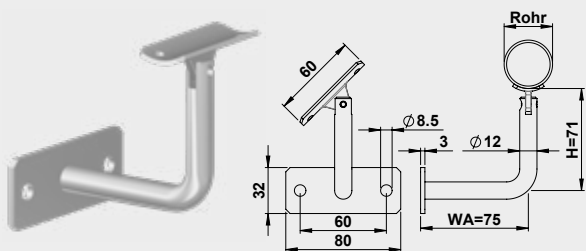

Best.-Nr.	Stab	Rohr
129833	12 mm	33.7 mm
129834	12 mm	42.4 mm
129835	12 mm	48.3 mm

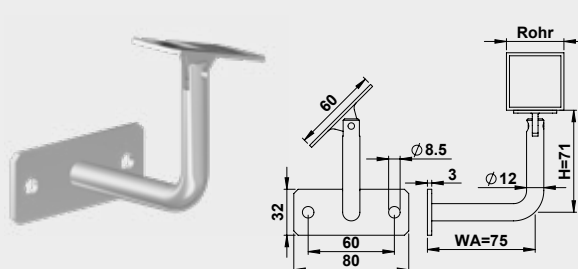

Best.-Nr.	Stab	Rohr
136682	12 mm	4-kant / Reckteckrohr

Best.-Nr.	1–24 Stk.	25–99 Stk.	100–199 Stk.
Siehe oben	22.50	20.50	18.50

Aufpreis für Sonderabmessungen (WA, H)			
Best.-Nr.	1–24 Stk.	25–99 Stk.	100–199 Stk.
129030	7.00	6.00	5.50

KONSOLEN & PFOSTEN

WERKSTOFF 1.4301

WANDKONSOLEN MIT ECKIGER WANDPLATTE

Auflage links
Beweglich versetzt

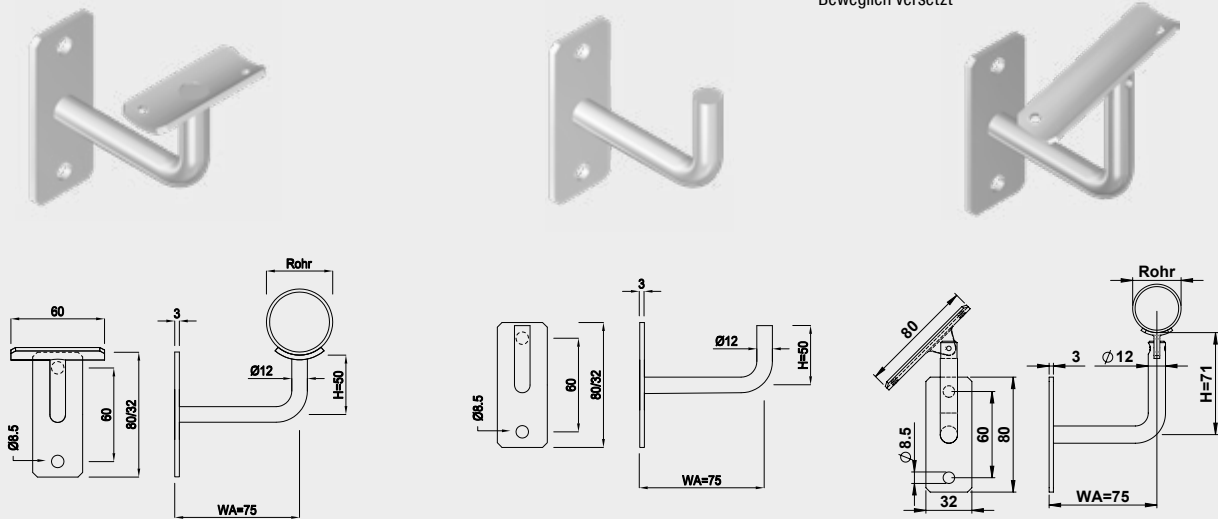

Best.-Nr.	Stab	Rohr
129909	12 mm	33.7 mm
129910	12 mm	42.4 mm
129911	12 mm	48.3 mm

Best.-Nr.	Stab
129925	12 mm

Best.-Nr.	Stab	Rohr	Auflage
136685	12 mm	33.7 mm	links
136817	12 mm	42.4 mm	links
136818	12 mm	48.3 mm	links
137187	12 mm	33.7 mm	rechts
137188	12 mm	42.4 mm	rechts
137189	12 mm	48.3 mm	rechts

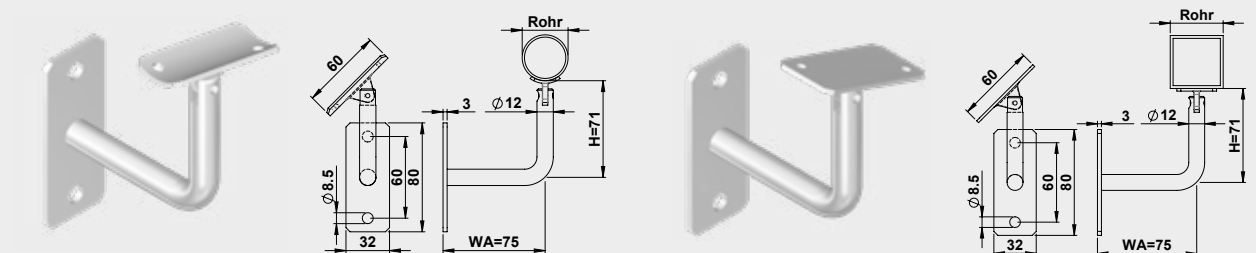

Best.-Nr.	Stab	Rohr
129930	12 mm	33.7 mm
129931	12 mm	42.4 mm
129932	12 mm	48.3 mm

Best.-Nr.	Stab	Rohr
136684	12 mm	4-kant / Reckteckrohr

Best.-Nr.	1–24 Stk.	25–99 Stk.	100–199 Stk.
Siehe oben	22.50	20.50	18.50

Aufpreis für Sonderabmessungen (WA, H)			
Best.-Nr.	1–24 Stk.	25–99 Stk.	100–199 Stk.
129030	7.00	6.00	5.50

KONSOLEN & PFOSTEN

WERKSTOFF 1.4301

WANDKONSOLEN ALLE MODELL-ARTEN

Wir fertigen jede mögliche spezielle Wandkonsole für Sie an.

- Standard Wandplatten Seiten 76–79
- Standard Auflagebleche Seite 97

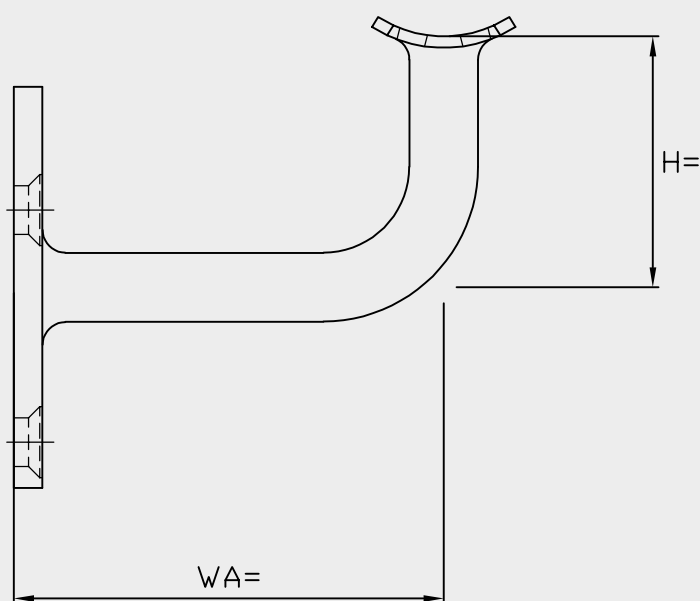
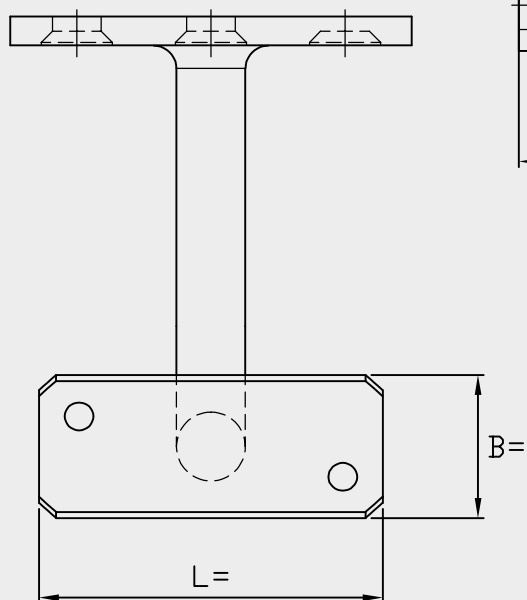
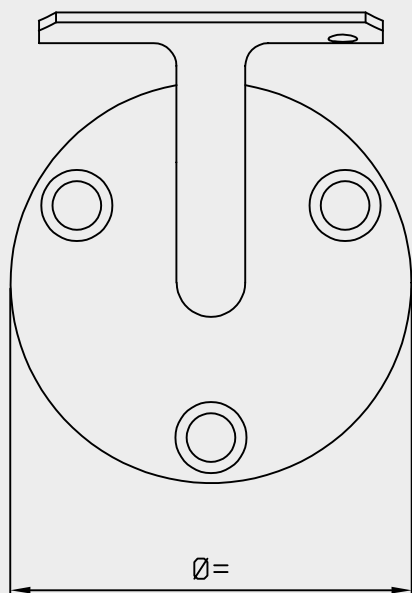

Best.-Nr.	1–24 Stk.	25–99 Stk.	100–199 Stk.
Spezial	22.50	20.50	18.50

Aufpreis für Sonderabmessungen (WA, H)

Best.-Nr.	1–24 Stk.	25–99 Stk.	100–199 Stk.
129030	7.00	6.00	5.50

KONSOLEN & PFOSTEN

WERKSTOFF 1.4301

WANDKONSOLE OHNE WANDPLATTE, WAAGRECHTE AUFLAGE, FEST

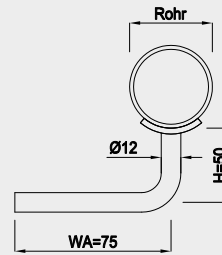
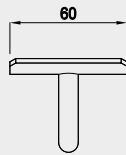
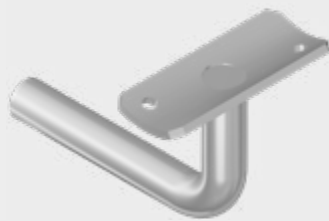

Best.-Nr.	Rohr	Stab Ø	1-24 Stk.	25-99 Stk.	100-199 Stk.
136175	33.7 mm	12 mm			
136176	42.4 mm	12 mm	13.00	11.00	9.00
136177	48.3 mm	12 mm			

WANDKONSOLE OHNE WANDPLATTE, BEWEGLICH

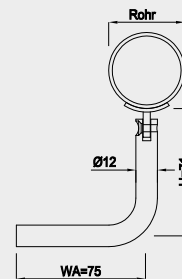
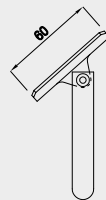

Best.-Nr.	Rohr	1-24 Stk.	25-99 Stk.	100-199 Stk.
126630	33.7 mm	14.00	12.00	10.00
126631	42.4 mm	15.00	13.00	11.00
126632	48.3 mm	16.00	14.00	12.00

TRÄGER FEST

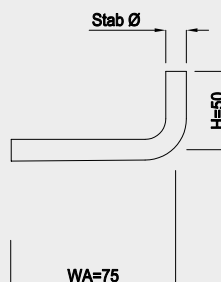

Best.-Nr.	Stab Ø	1-24 Stk.	25-99 Stk.	100-199 Stk.
127919	10 mm	3.60	3.10	2.90
127920	12 mm	4.10	3.60	3.40

Aufpreis für Sonderabmessungen (WA, H)

Best.-Nr.	1-24 Stk.	25-99 Stk.	100-199 Stk.
129031	4.50	3.50	3.00

Aufpreis für zusätzliches Gewinde

129032	Preis auf Anfrage		
--------	-------------------	--	--

KONSOLEN & PFOSTEN

WERKSTOFF 1.4301

EINSCHWEISSKONSOLE MIT ECKAUFLAGEBLECH SCHMALE AUSFÜHRUNG GESCHWEISST

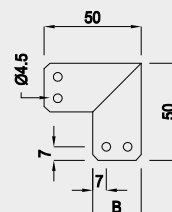

Best.-Nr.	Rohr	Breite	1-24 Stk.	25-99 Stk.	100-199 Stk.
136016	33.7 mm	22 mm			
136017	42.4 mm	25 mm	14.00	12.00	10.00
*136018	48.3 mm	30 mm			

* ohne Befestigungslöcher

EINSCHWEISSKONSOLE BEWEGLICH

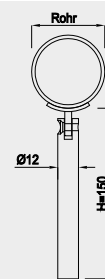
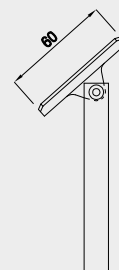

Best.-Nr.	Rohr	1-24 Stk.	25-99 Stk.	100-199 Stk.
126633	33.7 mm			
126634	42.4 mm	15.00	13.00	11.00
126635	48.3 mm			

EINSCHWEISSKONSOLE FEST

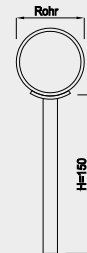
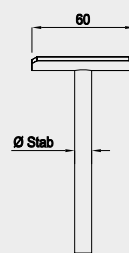

Best.-Nr.	Rohr	Stab Ø	1-24 Stk.	25-99 Stk.	100-199 Stk.
127906	33.7 mm	10 mm			
127907	42.4 mm	10 mm			
127909	48.3 mm	10 mm			
127914	33.7 mm	12 mm	13.00	11.00	9.00
127915	42.4 mm	12 mm			
127916	48.3 mm	12 mm			

Aufpreis für Sonderabmessungen (WA, H)

Best.-Nr.	1-24 Stk.	25-99 Stk.	100-199 Stk.
129031	4.50	3.50	3.00

Aufpreis für zusätzliches Gewinde

129032	Preis auf Anfrage		
--------	-------------------	--	--

KONSOLEN & PFOSTEN

WERKSTOFF 1.4301

Auflage Breite

Rohr	Ø 33.7 mm	Ø 42.4 mm	Ø 48.3 mm
Breite	20 mm	25 mm	30 mm

STANDKONSOLEN

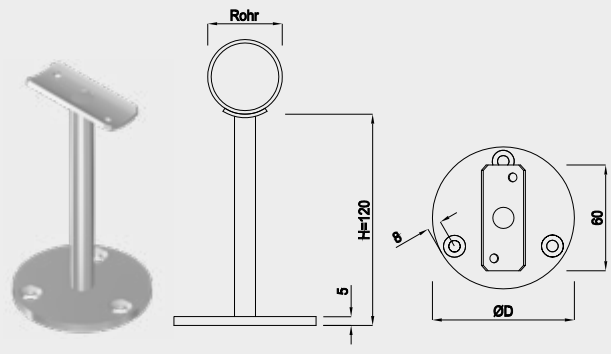
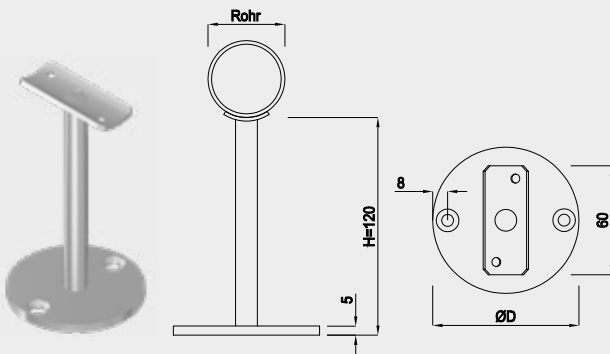

Best.-Nr.	Stab	ØD	Rohr
126710	12 mm	60 mm	33.7 mm
126711	12 mm	60 mm	42.4 mm
136822	12 mm	60 mm	48.3 mm
126712	12 mm	70 mm	33.7 mm
126713	12 mm	70 mm	42.4 mm
136823	12 mm	70 mm	48.3 mm
126714	12 mm	80 mm	33.7 mm
126715	12 mm	80 mm	42.4 mm
136824	12 mm	80 mm	48.3 mm

Best.-Nr.	Stab	ØD	Rohr
126716	12 mm	60 mm	33.7 mm
126717	12 mm	60 mm	42.4 mm
136828	12 mm	60 mm	48.3 mm
126719	12 mm	70 mm	33.7 mm
136829	12 mm	70 mm	42.4 mm
126718	12 mm	70 mm	48.3 mm
136830	12 mm	80 mm	33.7 mm
126720	12 mm	80 mm	42.4 mm
126721	12 mm	80 mm	48.3 mm

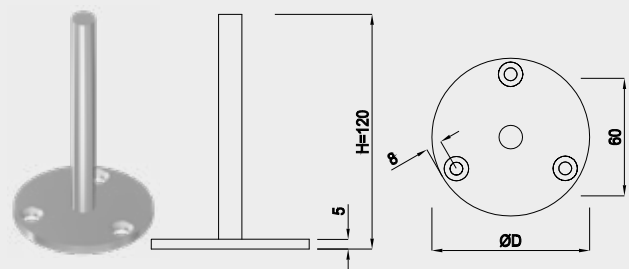
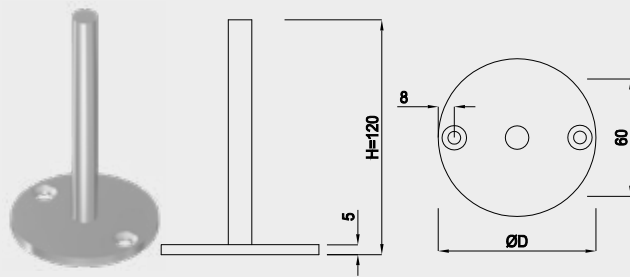

Best.-Nr.	Stab	ØD
127523	12 mm	60 mm
127524	12 mm	70 mm
127525	12 mm	80 mm

Best.-Nr.	Stab	ØD
127526	12 mm	60 mm
127527	12 mm	70 mm
127528	12 mm	80 mm

Best.-Nr.	1–24 Stk.	25–99 Stk.	100–199 Stk.
Siehe oben	21.50	19.50	17.50

Aufpreis für Sonderabmessungen (WA, H)			
Best.-Nr.	1–24 Stk.	25–99 Stk.	100–199 Stk.
129044	4.50	3.50	3.00

KONSOLEN & PFOSTEN

WERKSTOFF 1.4301

STANDKONSOLEN

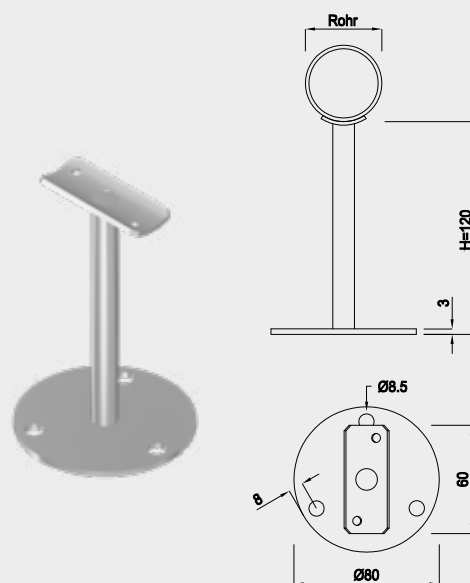
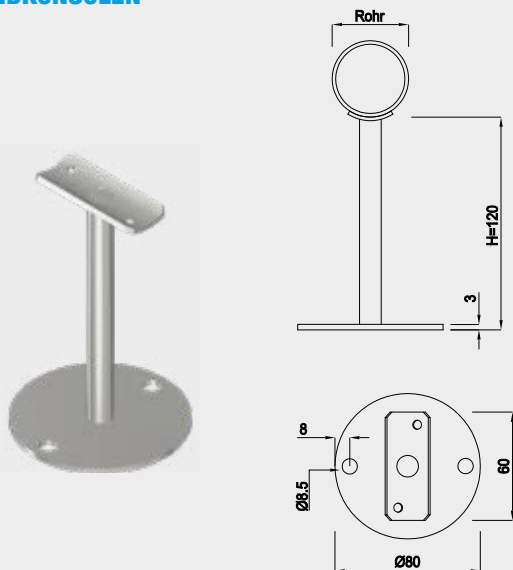

Best.-Nr.	Stab	Rohr
129866	12 mm	33.7 mm
129867	12 mm	42.4 mm
129868	12 mm	48.3 mm

Best.-Nr.	Stab	Rohr
129869	12 mm	33.7 mm
129870	12 mm	42.4 mm
129871	12 mm	48.3 mm

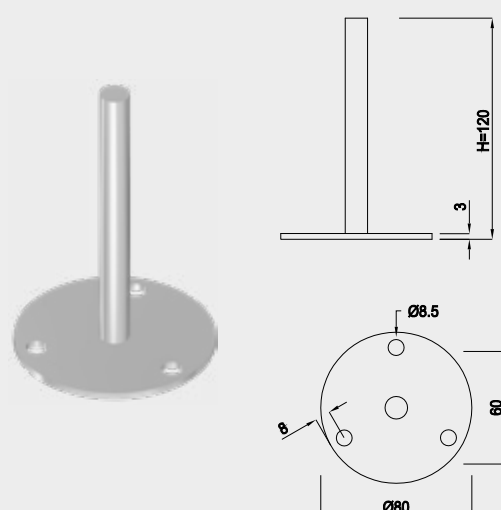
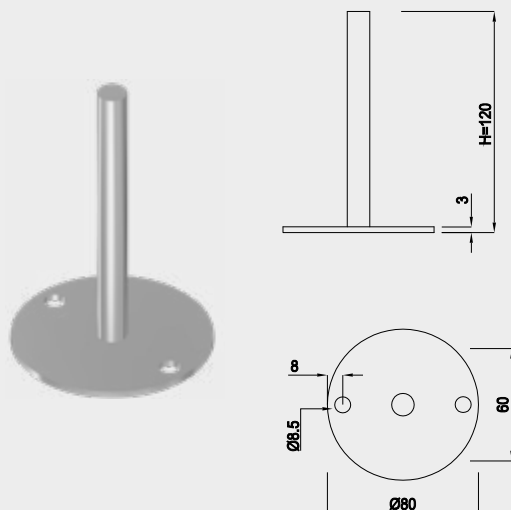

Best.-Nr.	Stab
129872	12 mm

Best.-Nr.	Stab
129873	12 mm

Best.-Nr.	1–24 Stk.	25–99 Stk.	100–199 Stk.
Siehe oben	18.00	16.00	14.00

Aufpreis für Sonderabmessungen (WA, H)			
Best.-Nr.	1–24 Stk.	25–99 Stk.	100–199 Stk.
129044	4.50	3.50	3.00

KONSOLEN & PFOSTEN

WERKSTOFF 1.4301

HANDLAUFPROFIL STAKETENGELÄNDER 40 × 10 OBERGURT

Vorteile

- Keine Ablagerung von Schmutzwasser dank abgerundeter Form
- Ergonomische Rundung sorgt für komfortables Anfassen
- Schnell und problemlos auch im Nachhinein nachrüstbar
- Zeitlose Eleganz, die jedes Geländer optisch aufwertet
- Hygienischer CNS Handlauf im Innenbereich

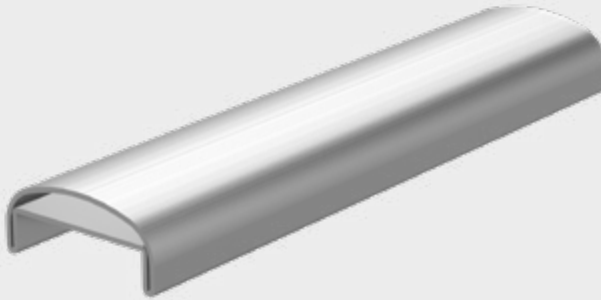
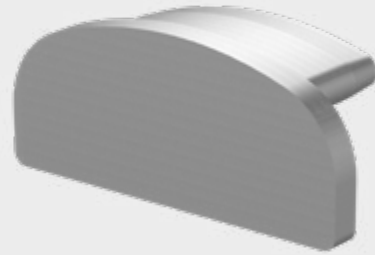

Best.-Nr.	Dicke	Preis/Stk
137751	5 mm	3.70

Best.-Nr.	Lagerlänge	1–19m	20–49m	50–149m	150–299m	300m+
137750	6000 mm	17.00	15.50	14.00	13.00	12.00



KONSOLEN & PFOSTEN

WERKSTOFF 1.4301

STAKETENKLEMME

Vorteile

- Nachträgliches montieren eines Handlaufs
- Höhenverstellbar
- Kein Bohren
- Kein verletzen der Oberflächenbehandlung

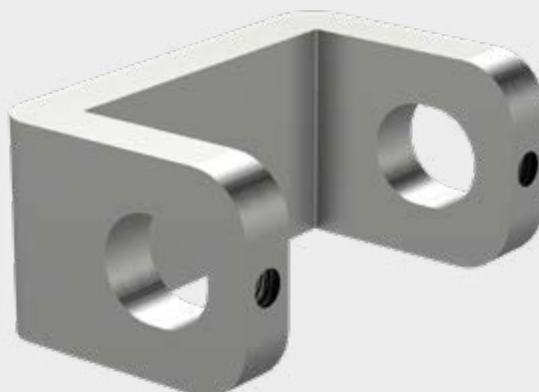

Passende Wandkonsolen auf Seite 12

Best.-Nr.	Stakete	1–25 Stk	25–99 Stk	100–199 Stk
129625	30 × 6	6.50	5.50	4.50
129626	30 × 8	6.50	5.50	4.50
129627	40 × 8	7.00	6.00	5.00
129628	40 × 10	7.00	6.00	5.00



ANARBEITUNG

WERKSTOFF 1.4301

Wir bieten diverse Anarbeitungen an Geländerpfosten an:

- Auf unserem Bearbeitungscenter können wir Löcher von \varnothing 5 mm bis \varnothing 34 mm mit einem Winkel von 0° – 45° bohren. Auf Anfrage bohren wir Löcher mit einem Winkel $> 45^\circ$.
- Wir können Gewinde von M5 bis M10 mit Flowdrill Verfahren schneiden. Bei dünnwandigen Rohren und Pfosten kann damit ein stabiles Gewinde erstellt werden.
- Auf Wunsch schweißen wir Fussplatten, Rondellen, etc. an Pfosten fachgerecht an.
- Sonderabmessungen bei Wand-, Einschweiss-, Stand- und Steckkonsolen wie Wandabstand und Höhe produzieren wir nach Ihren gewünschten Massen.

Für andere Spezialanfertigungen kontaktieren Sie unverbindlich Ihren INOXTECH Partner.

1. Steckkonsole

Höhe variabel. Form der Rohrkappe individuell wählbar.

Auf Wunsch schweißen wir alle Steckkonsolen aus dem Inoxtech-Sortiment fachgerecht an.

2. Bohrungen:

Bohrung \varnothing 5 bis 34 mm im Winkel von 0° bis max. 45° bohren. Über 45° auf Anfrage.

Für den Einsatz von Rundstäben, Rohren oder für Seile geeignet.

3. Gewinde schneiden mit Flow-drill

Linke und rechte Gewinde von M5 bis M10 schneiden.

4. Schweißen:

Auf Wunsch schweißen wir alle Platten aus dem Inoxtech-Sortiment fachgerecht an.



Preisliste Bohren und Gewindeschneiden

Art.- Nr.	Beschreibung	1 Stk.	2–4 Stk.	5–19 Stk.	20–49 Stk.	ab 50 Stk.
129068	Gerade einseitige Bohrung D= 4–18 mm	6.00	5.00	4.50	4.00	3.50
129069	Gerade einseitige Bohrung D= 19–34 mm	6.50	5.50	5.00	4.50	4.00
129072	Gerade Durchgangsbohrung Bohrung D= 4–18 mm	6.50	5.50	5.00	4.50	4.00
129073	Gerade Durchgangsbohrung Bohrung D= 19–34 mm	7.00	6.00	5.50	5.00	4.50
129076	Schräge einseitige Bohrung D= 4–18 mm	7.00	6.00	5.50	5.00	4.50
129077	Schräge einseitige Bohrung D= 19–34 mm	7.50	6.50	6.00	5.50	5.00
129080	Schräge Durchgangsbohrung Bohrung D= 4–18 mm	10.00	9.00	8.50	8.00	7.50
129079	Schräge Durchgangsbohrung Bohrung D= 19–34 mm	12.00	11.00	10.50	10.00	9.50
129121	Gewindeschneiden für Rundrohre (Flowdrill)	6.50	6.00	5.50	5.00	4.50
129070	Gewindeschneiden für Vierkant / rechteckrohre (Flowdrill)	8.50	8.00	7.50	7.00	6.50

STANZSERVICE

WERKSTOFF 1.4301

Wir bieten Ihnen einen Zuschneide- und Stanzservice für rechteckige Platten aus CNS oder Stahl.
 Folgende Abmessungen sind bei uns ab Lager verfügbar:

Abmessung	Werkstoff	L	B	D
80 × 5 mm	CNS geschliffen		80	5
80 × 6 mm	CNS geschliffen		80	6
80 × 8 mm	CNS geschliffen		80	8
80 × 10 mm	CNS geschliffen		80	10
100 × 5 mm	CNS geschliffen	Nach Kundenwunsch	100	5
100 × 6 mm	CNS geschliffen		100	6
100 × 8 mm	CNS geschliffen		100	8
100 × 10 mm	CNS geschliffen		100	10
120 × 10 mm	CNS geschliffen		120	10

Abmessung	Werkstoff	L	B	D
80 × 5 mm	Stahl		80	5
80 × 6 mm	Stahl		80	6
80 × 8 mm	Stahl		80	8
80 × 10 mm	Stahl		80	10
100 × 5 mm	Stahl		100	5
100 × 6 mm	Stahl	Nach Kundenwunsch	100	6
100 × 8 mm	Stahl		100	8
100 × 10 mm	Stahl		100	10
120 × 5 mm	Stahl		120	5
120 × 6 mm	Stahl		120	6
120 × 8 mm	Stahl		120	8
120 × 10 mm	Stahl		120	10
120 × 12 mm	Stahl		120	12



Mit unserem Stanzwerkzeug können wir Löcher mit folgenden Durchmessern stanzen

Mögliche Stanz-Durchmesser

für Lochdurchmesser zw. 5 bis 10 mm → Abstufung DN alle 0.5 mm möglich

für Lochdurchmesser zw. 10 bis 16 mm → Abstufung DN alle 1 mm möglich

für Lochdurchmesser zw. 16 bis 24 mm → Abstufung DN alle 2 mm möglich

sowie Lochdurchmesser 27 mm

Anmerkung: Der Stanzdurchmesser muss grösser sein als die Plattendicke.

ROHRKAPPEN & STECKROHRE

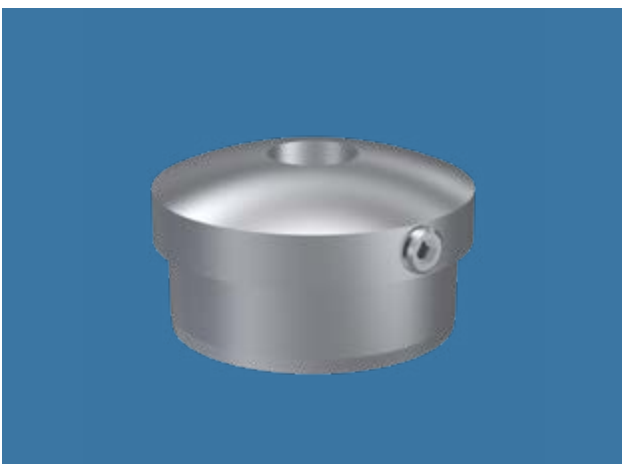
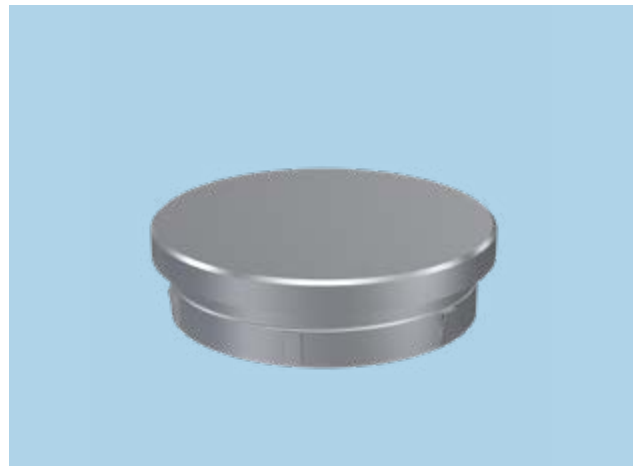
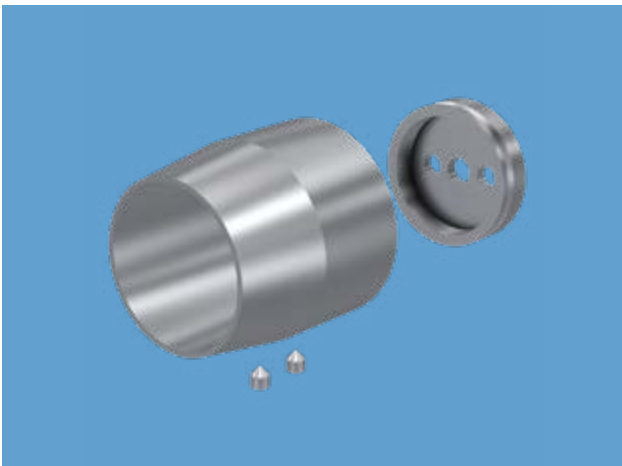
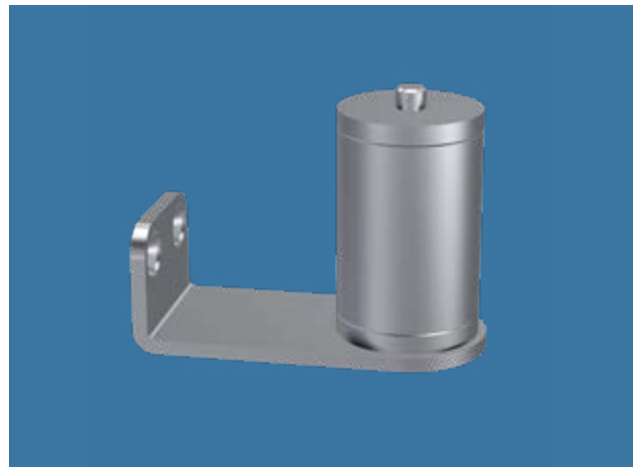
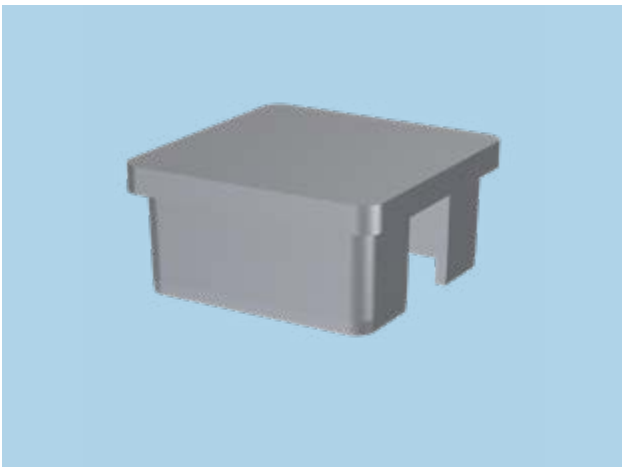

ROHRKAPPEN & STECKROHRE

WERKSTOFF 1.4301

ROHRKAPPE GERADE MIT RADIUS UND WIDERHAKEN

200 Stück pro Karton

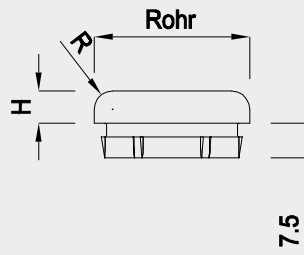

Rohr	H	R
26.9	5	3
33.7	7	4
42.4	7	5
48.3	7	5
60.3	7	5

Best.-Nr.	Rohr	1-24 Stk.	25-99 Stk.	100-199 Stk.
*126577	26.9 × 2 mm	2.50	2.10	1.70
126578	33.7 × 2 mm			
126579	42.4 × 2 mm	2.60	2.20	1.80
126580	48.3 × 2 mm	3.10	2.70	2.30
*126581	60.3 × 2 mm	6.70	6.10	5.50

*Rohrkappen ohne Widerhaken

ROHRKAPPE GERADE MIT FASE 0.5 MM UND WIDERHAKEN

200 Stück pro Karton

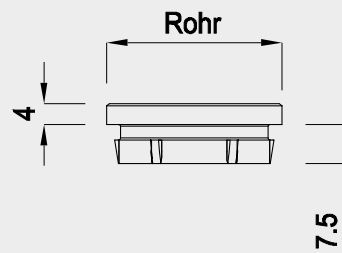

Best.-Nr.	Rohr	1-24 Stk.	25-99 Stk.	100-199 Stk.
137243	33.7 × 2 mm	2.40	2.00	1.60
137244	42.4 × 2 mm	2.60	2.20	1.80

ROHRKAPPEN & STECKROHRE

WERKSTOFF 1.4301

ROHRKAPPE HALBRUND MIT WIDERHAKEN

200 Stück pro Karton

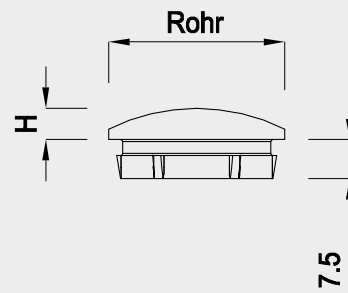

Best.-Nr.	Rohr	H	1-24 Stk.	25-99 Stk.	100-199 Stk.
137245	33.7 × 2 mm	6	2.40	2.00	1.60
137246	42.4 × 2 mm	6	2.60	2.20	1.80
126583	33.7 × 2 mm	10	2.85	2.45	1.95
126584	42.4 × 2 mm	12	2.60	2.20	1.80

ROHRKAPPE RUND MIT WIDERHAKEN

200 Stück pro Karton

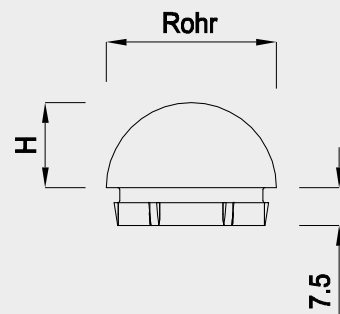

Best.-Nr.	Rohr	H	1-24 Stk.	25-99 Stk.	100-199 Stk.
126587	33.7 × 2 mm	16.9	3.70	3.30	2.90
126588	42.4 × 2 mm	21.2	3.90	3.50	3.10

ROHRKAPPE HALBRUND

200 Stück pro Karton

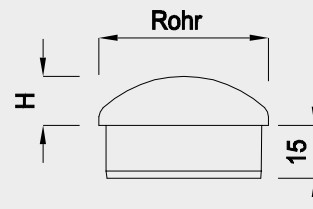

Best.-Nr.	Rohr	H	1-24 Stk.	25-99 Stk.	100-199 Stk.
126582	26.9 × 2 mm	8	2.85	2.45	1.95
126585	48.3 × 2 mm	14	3.20	2.80	2.40
126586	60.3 × 2 mm	17	4.70	4.10	3.50

ROHRKAPPEN & STECKROHRE

WERKSTOFF 1.4301

ROHRKAPPE QUADRATISCH / RECHTECKIG

200 Stück pro Karton

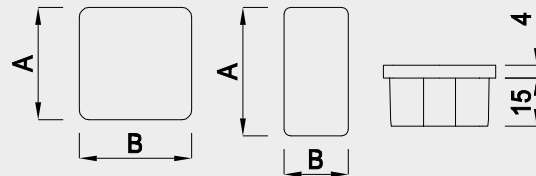
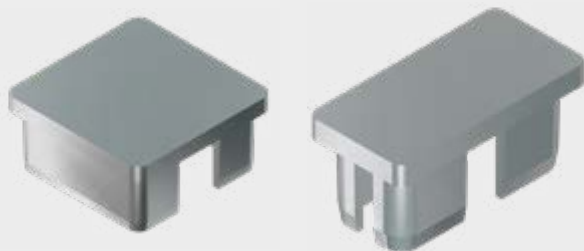

Best.-Nr.	Rohr	1-24 Stk.	25-99 Stk.	100-199 Stk.
126589	20 × 20 × 2 mm	3.10	2.70	2.30
126590	30 × 30 × 2 mm	3.70	3.30	2.90
126591	35 × 35 × 2 mm	3.90	3.50	3.10
126592	40 × 40 × 2 mm			
136212	40 × 20 × 2 mm			

Aufpreis für das Anschweissen von 4-kant Rohrkapfen an Pfosten punktuell geheftet und verschliffen

Best.-Nr.	Preis pro Stk.
129051	6.00

ROHRKAPPE MIT FLANSCH

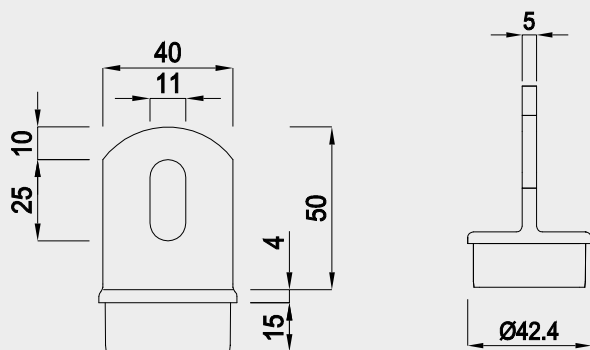

Best.-Nr.	Rohr	1-24 Stk.	25-99 Stk.	100-199 Stk.
126576	42.4 × 2 mm	11.00	10.00	9.00

ROHRKAPPEN & STECKROHRE

WERKSTOFF 1.4301

ROHRKAPPE VOLLMATERIAL GERADE MIT RADIUS

100 Stück pro Karton

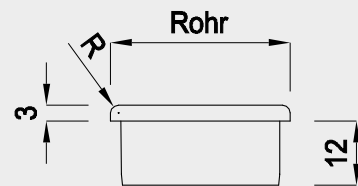

Best.-Nr.	Rohr	R	1-24 Stk.	25-99 Stk.	100-199 Stk.
129577	26.9 × 2 mm	1.5	2.80	2.40	2.00
129255	30.0 × 2 mm	1.5	3.50	3.10	2.70
126791	33.7 × 2 mm	1.5	4.20	3.80	3.40
126792	42.4 × 2 mm	2	5.30	4.90	4.50
129578	48.3 × 2 mm	2			

ROHRKAPPE VOLLMATERIAL GERADE MIT FASE

100 Stück pro Karton

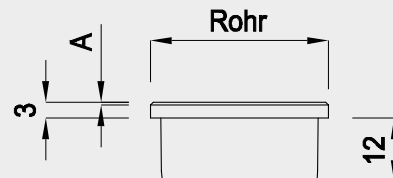

Best.-Nr.	Rohr	A	1-24 Stk.	25-99 Stk.	100-199 Stk.
129260	12.0 × 1.5 mm	0.5	1.80	1.40	1.00
129307	15.0 × 1.0 mm	0.5	2.00	1.60	1.20
129261	15.0 × 1.5 mm	0.5	2.30	1.90	1.50
129308	15.0 × 2.0 mm	0.5	2.80	2.40	2.00
129262	20.0 × 1.5 mm	0.5	3.50	3.10	2.70
129579	20.0 × 2.0 mm	0.5	5.80	5.40	5.00
126914	21.3 × 2.0 mm	0.5	4.20	3.80	3.40
129263	25.0 × 1.0 mm	1	5.30	4.90	4.50
129580	25.0 × 2.0 mm	1	8.30	7.90	7.50
126784	26.9 × 2.0 mm	1.3			
126785	33.7 × 2.0 mm	1.5			
126786	38.0 × 2.0 mm	1.8			
126787	40.0 × 2.0 mm	1.9			
126788	42.4 × 2.0 mm	2			
126789	48.3 × 2.0 mm	2.2			
126790	60.3 × 2.0 mm	2.9			

ROHRKAPPEN & STECKROHRE

WERKSTOFF 1.4301

ROHRKAPPE VOLLMATERIAL HALBRUND

100 Stück pro Karton

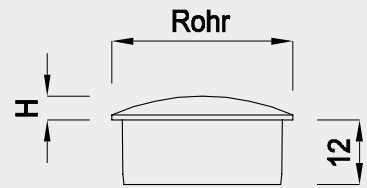

Best.-Nr.	Rohr	H	1-24 Stk.	25-99 Stk.	100-199 Stk.
129570	12.0 × 1.5 mm	1.7			
129571	15.0 × 1.5 mm	2.2	2.00	1.60	1.20
129572	15.0 × 2.0 mm	2.2			
129573	20.0 × 1.5 mm	2.9			
129574	20.0 × 2.0 mm	2.9	2.30	1.90	1.50
126793	21.3 × 2.0 mm	3			
129258	25.0 × 1.5 mm	3.6			
129575	25.0 × 2.0 mm	3.6	2.80	2.40	2.00
126794	26.9 × 2.0 mm	3.8			
126795	33.7 × 2.0 mm	4.8	3.50	3.10	2.70
126796	38.0 × 2.0 mm	5.4	6.00	5.30	5.00
126797	42.4 × 2.0 mm	6	4.20	3.80	3.40
126798	48.3 × 2.0 mm	6.8	5.30	4.90	4.50
126799	60.3 × 2.0 mm	8.5	8.80	8.40	8.00

ROHRKAPPE VOLLMATERIAL RUND

100 Stück pro Karton

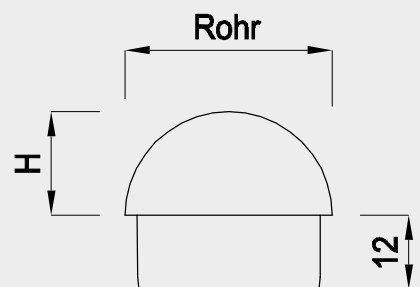

Best.-Nr.	Rohr	H	1-24 Stk.	25-99 Stk.	100-199 Stk.
129576	26.9 × 2.0 mm	13.45	3.40	3.00	2.60
126800	33.7 × 2.0 mm	16.9	4.70	4.30	3.90
126801	38.0 × 2.0 mm	19	5.80	5.40	5.00
126802	42.4 × 2.0 mm	21.2	5.30	4.90	4.50
126803	48.3 × 2.0 mm	24.2	9.30	8.90	8.50
126804	60.3 × 2.0 mm	30.2	16.80	16.40	16.00

ROHRKAPPEN & STECKROHRE

WERKSTOFF 1.4301

ROHRKAPPE VOLLMATERIAL HALBRUND MIT QUERGEWINDE M6

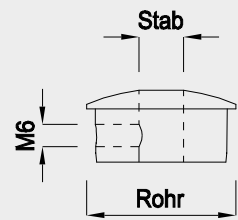

Best.-Nr.	Rohr	Stab	1-24 Stk.	25-99 Stk.	100-199 Stk.
129760	33.7 × 2 mm	10 mm	3.90	3.50	3.10
129761	42.4 × 2 mm	10 mm	4.90	4.50	4.10
129759	33.7 × 2 mm	12 mm	3.90	3.50	3.10
129762	42.4 × 2 mm	12 mm	4.90	4.50	4.10

ROHRKAPPE VOLLMATERIAL GERADE MIT RADIUS 2 MM UND QUERGEWINDE M6

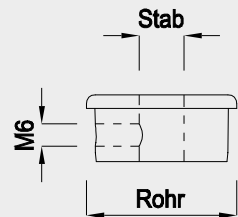

Best.-Nr.	Rohr	Stab	1-24 Stk.	25-99 Stk.	100-199 Stk.
129766	33.7 × 2 mm	10 mm	3.90	3.50	3.10
129764	42.4 × 2 mm	10 mm	4.90	4.50	4.10
129765	33.7 × 2 mm	12 mm	3.90	3.50	3.10
129763	42.4 × 2 mm	12 mm	4.90	4.50	4.10

ROHRKAPPE VOLLMATERIAL GERADE MIT FASE 0.5 MM UND QUERGEWINDE M6

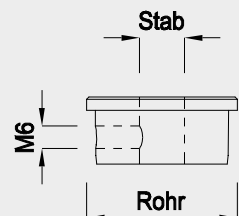

Best.-Nr.	Rohr	Stab	1-24 Stk.	25-99 Stk.	100-199 Stk.
129770	33.7 × 2 mm	10 mm	3.90	3.50	3.10
129768	42.4 × 2 mm	10 mm	4.90	4.50	4.10
129769	33.7 × 2 mm	12 mm	3.90	3.50	3.10
129767	42.4 × 2 mm	12 mm	4.90	4.50	4.10

ROHRKAPPEN & STECKROHRE

WERKSTOFF 1.4301

ROHRKAPPE VOLLMATERIAL HALBRUND MIT SICHTBAREM QUERGEWINDE M6

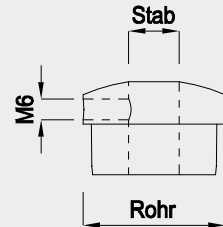

Best.-Nr.	Rohr	Stab	1–24 Stk.	25–99 Stk.	100–199 Stk.
129701	33.7 × 2 mm	12 mm	4.70	4.30	3.90
129702	42.4 × 2 mm	12 mm	6.00	5.60	5.20

ROHRKAPPE VOLLMATERIAL GERADE MIT RADIUS 2 MM UND SICHTBAREM QUERGEWINDE M6

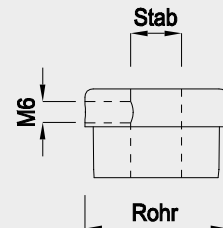

Best.-Nr.	Rohr	Stab	1–24 Stk.	25–99 Stk.	100–199 Stk.
129703	33.7 × 2 mm	12 mm	4.70	4.30	3.90
129704	42.4 × 2 mm	12 mm	6.00	5.60	5.20

ROHRKAPPE VOLLMATERIAL GERADE MIT FASE 0.5 MM UND SICHTBAREM QUERGEWINDE M6

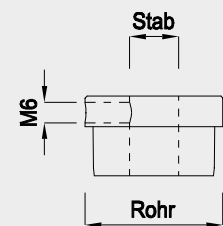

Best.-Nr.	Rohr	Stab	1–24 Stk.	25–99 Stk.	100–199 Stk.
129705	33.7 × 2 mm	12 mm	4.70	4.30	3.90
129706	42.4 × 2 mm	12 mm	6.00	5.60	5.20

ROHRKAPPEN & STECKROHRE

WERKSTOFF 1.4301

ROHRKAPPE QUADRATISCH MIT SICHTBAREM QUERGEWINDE M6

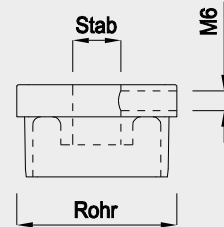

Best.-Nr.	Rohr	Stab	1-24 Stk.	25-99 Stk.	100-199 Stk.
137252	40×40×2 mm	12 mm	6.10	5.70	5.30

STECKROHR VERDECKT

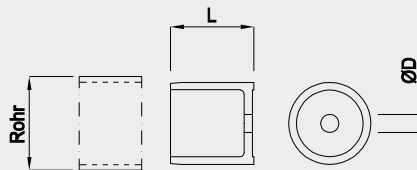

Rohr	L	ØD
26.9	30	6.5
33.7	30	6.5
42.4	35	8.5
48.3	40	11

Best.-Nr.	für Rohr	1-24 Stk.	25-99 Stk.	100-199 Stk.
126862	26.9×2 mm	4.20	3.80	3.40
126912	33.7×2 mm	4.70	4.30	3.90
126913	42.4×2 mm	5.40	5.00	4.60
126863	48.3×2 mm	6.80	6.40	6.00

STECKROHR MIT EINSEITIG RUNDER WANDPLATTE

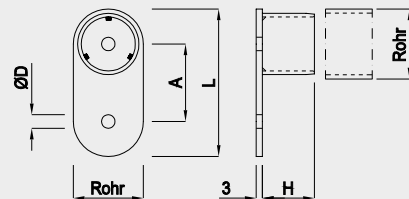

Rohr	L	H	ØD	A
33.7	71	25	6.5	37.3
42.4	85	30	8.5	42.6
48.3	95	30	11	46.7

Best.-Nr.	für Rohr	1-24 Stk.	25-99 Stk.	100-199 Stk.
126833	33.7×2 mm	8.00	7.00	6.00
126834	42.4×2 mm	8.50	7.50	6.50
126835	48.3×2 mm	9.00	8.00	7.00

ROHRKAPPEN & STECKROHRE

WERKSTOFF 1.4301

STECKROHR MIT DOPPELSEITIG RUNDER WANDPLATTE

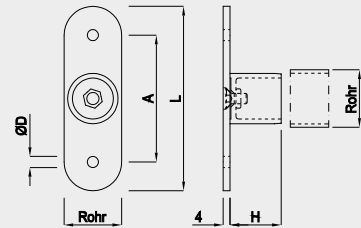

Rohr	L	H	ØD	A
33.7	108	30	6.5	74.3
42.4	127	35	8.5	84.6

Best.-Nr.	für Rohr	1–24 Stk.	25–99 Stk.	100–199 Stk.
126836	33.7 × 2 mm	8.00	7.00	6.00
126837	42.4 × 2 mm	8.50	7.50	6.50

STECKROHR MIT EINSEITIG ECKIGER WANDPLATTE

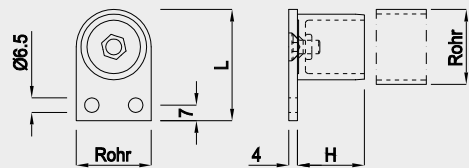

Rohr	L	H
33.7	50	30
42.4	60	35

Best.-Nr.	für Rohr	1–24 Stk.	25–99 Stk.	100–199 Stk.
126838	33.7 × 2 mm	7.50	6.50	5.50
126839	42.4 × 2 mm	8.00	7.00	6.00

STECKROHRWINKEL ZU HANDGRIFFROHR

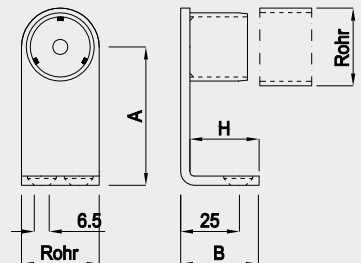
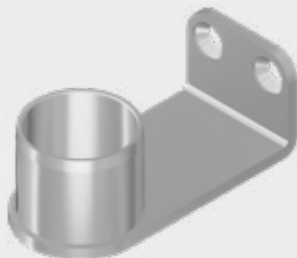

Rohr	A	B	C	H
33.7	60	33.85	16	25
42.4	70	33.7	25	30

Best.-Nr.	für Rohr	1–24 Stk.	25–99 Stk.	100–199 Stk.
126593	33.7 × 2 mm	15.00	13.00	11.00
126594	42.4 × 2 mm	16.00	14.00	12.00

ROHRKAPPEN & STECKROHRE

WERKSTOFF 1.4301

KLEMMHALTER ZU HANDGRIFFROHR FÜR TÜRE

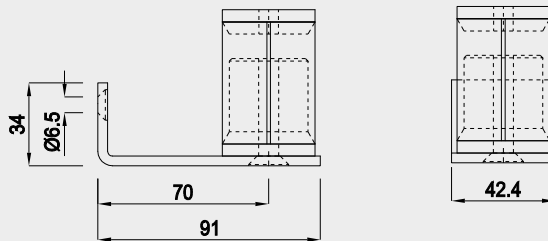

Best.-Nr.	für Rohr	1-24 Stk.	25-99 Stk.	100-199 Stk.
128562	42.4 × 2 mm	21.00	19.50	18.00

STECKROHR MIT RUNDER WANDPLATTE

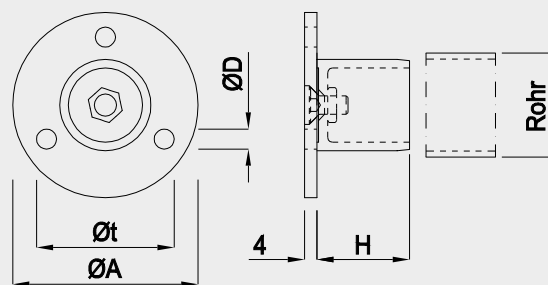

Rohr	Ø A	Ø D	H	Ø t
26.9	60	6.5	30	44
33.7	60	6.5	30	44
33.7	80	8.5	30	64
42.4	80	8.5	35	64

Best.-Nr.	für Rohr	Ø A	1-24 Stk.	25-99 Stk.	100-199 Stk.
129569	26.9 × 2 mm	60 mm	8.00	7.00	6.00
126840	33.7 × 2 mm	60 mm	9.50	8.50	7.50
126864	33.7 × 2 mm	80 mm	11.00	10.00	9.00
126841	42.4 × 2 mm	80 mm	11.50	10.50	9.50

ROHRKAPPEN & STECKROHRE

WERKSTOFF 1.4301

HANDLAUFSTECKROHR VERDECKT RUND

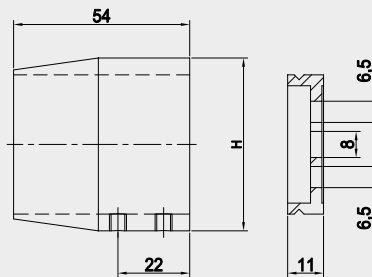

Rohr	H
26.9	37.5
33.7	44.5
42.4	53

Best.-Nr.	für Rohr	1-24 Stk.	25-99 Stk.	100-199 Stk.
126920	26.9 × 2 mm	9.00	8.00	7.00
126921	33.7 × 2 mm	11.00	10.00	9.00
126922	42.4 × 2 mm	12.50	11.50	10.50

HANDLAUFSTECKROHR VERDECKT ECKIG

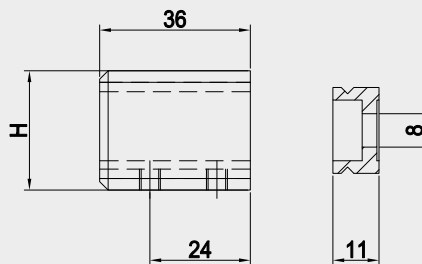
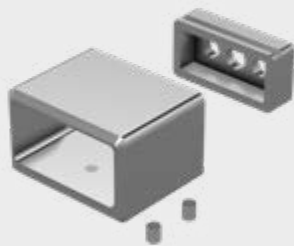

Rohr	H
40 × 20 × 2	28.5
25 × 25 × 2	33.5

Best.-Nr.	für Rohr	1-24 Stk.	25-99 Stk.	100-199 Stk.
126926	25 × 25 × 2 mm	9.00	8.00	7.00
126927	40 × 20 × 2 mm	11.00	10.00	9.00

GELENK-WANDANSCHLUSS BEWEGLICH

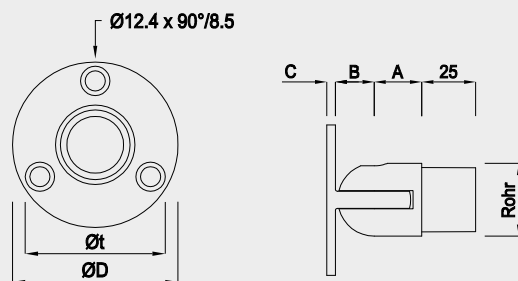

Rohr	A	B	C	ØD	Øt
33.7	22	18	4	70	54
42.4	28	23	5	80	64

Best.-Nr.	Rohr	1-24 Stk.	25-99 Stk.	100-199 Stk.
126595	33.7 × 2 mm	22.00	20.00	18.00
126596	42.4 × 2 mm	25.00	23.00	21.00

ROHRKAPPEN & STECKROHRE

WERKSTOFF 1.4301

BODENPLATTEN MIT EINSTECKROHR FÜR ROHR Ø33.7 UND 42.4 MM

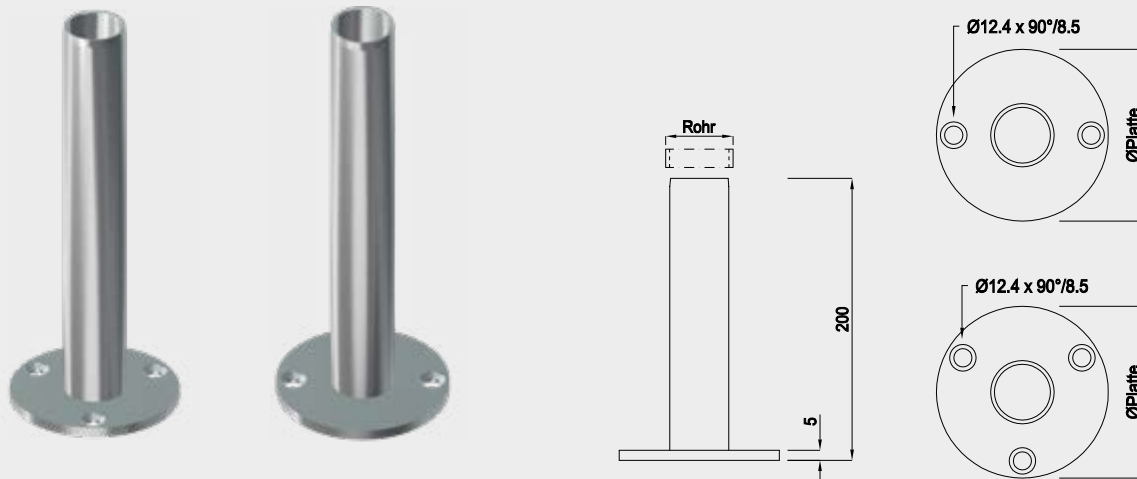

Best.-Nr.	Rohr	Ø Platte	Löcher	1-9 Stk.	10-49 Stk.	50-99 Stk.
128250	33.7 × 2 mm	80 mm	2	23.50	20.50	18.50
128251	33.7 × 2 mm	80 mm	3	24.00	21.00	19.00
128252	42.4 × 2 mm	100 mm	2	24.50	21.50	19.50
128253	42.4 × 2 mm	100 mm	3	25.00	22.00	20.00

BRÜSTUNGSPFOSTEN GESCHWEISST

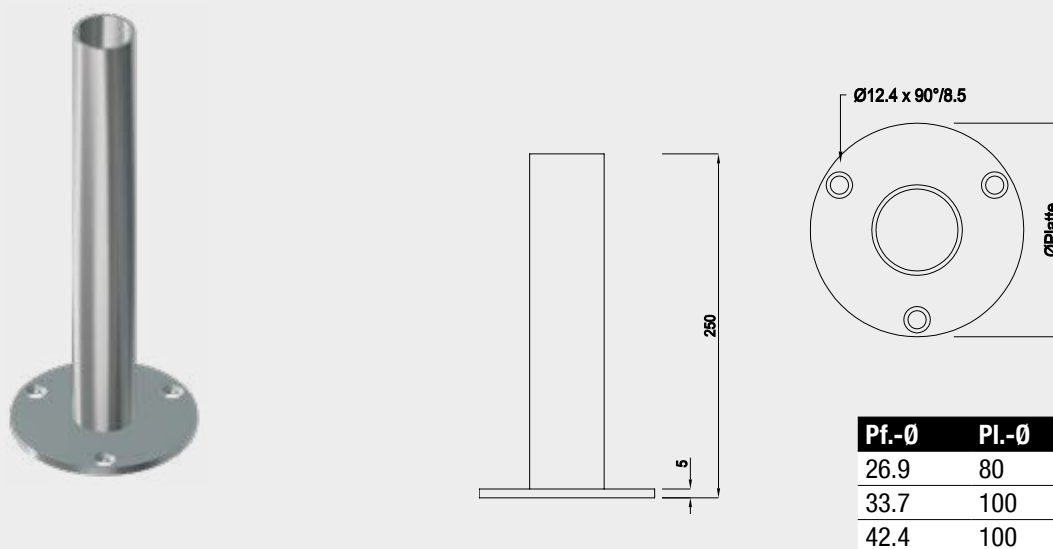

Pf.-Ø	Pl.-Ø
26.9	80
33.7	100
42.4	100

Best.-Nr.	Rohr / Länge	1-9 Stk.	10-49 Stk.	50-99 Stk.
127921	26.9 × 2 mm / 250 mm	28.00	25.00	24.00
127922	33.7 × 2 mm / 250 mm	30.00	27.00	26.00
127923	42.4 × 2 mm / 250 mm	32.00	29.00	28.00

ROHRVERBINDER

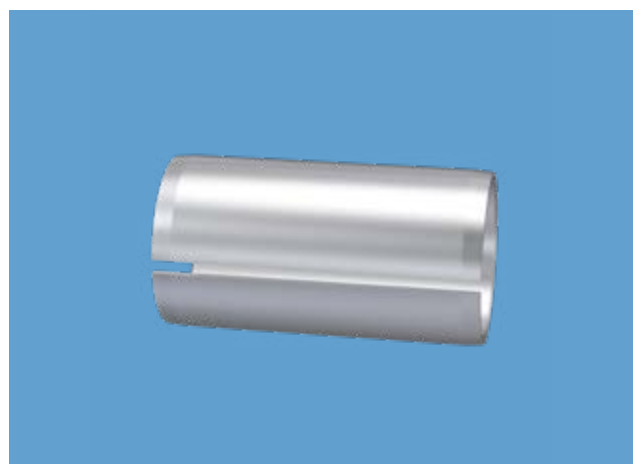
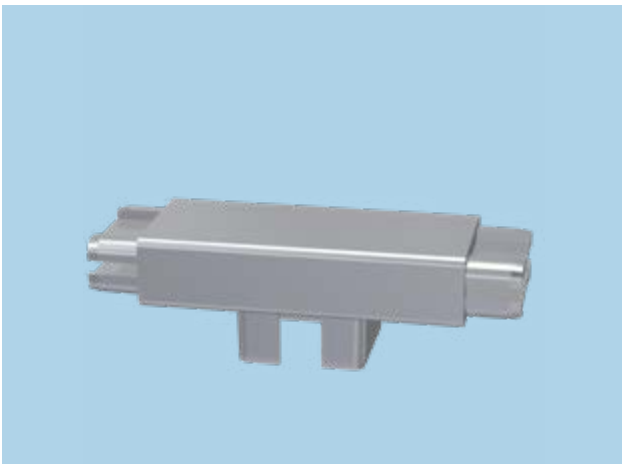

ROHRVERBINDER

WERKSTOFF 1.4301

ROHRECKE SPITZ 90°

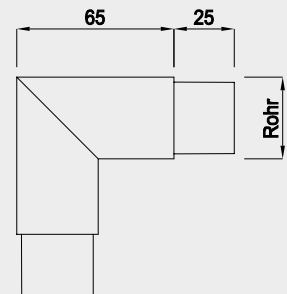

Best.-Nr.	Rohr	1–24 Stk.	25–99 Stk.	100–199 Stk.
126559	33.7 × 2 mm	9.00	8.00	7.00
126560	42.4 × 2 mm	9.50	8.50	7.50
126561	48.3 × 2 mm	18.00	17.00	16.00

ROHRECKE RUND 90°

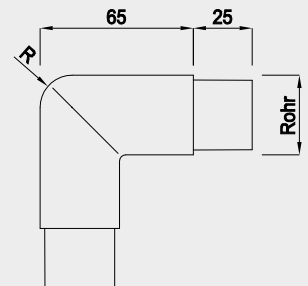

Best.-Nr.	Rohr	1–24 Stk.	25–99 Stk.	100–199 Stk.
126564	33.7 × 2 mm	10.00	9.00	8.00
126565	42.4 × 2 mm	11.00	10.00	9.00

ROHRBOGEN 90°

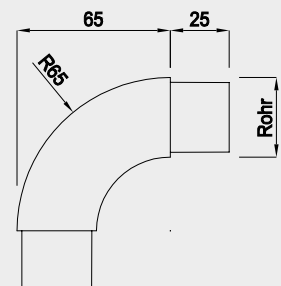

Best.-Nr.	Rohr	1–24 Stk.	25–99 Stk.	100–199 Stk.
126570	33.7 × 2 mm	9.00	8.00	7.00
126571	42.4 × 2 mm	9.50	8.50	7.50

ROHRVERBINDER

WERKSTOFF 1.4301

ENDABSCHLUSS

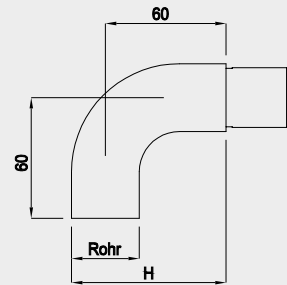

Best.-Nr.	Rohr	1-24 Stk.	25-99 Stk.	100-199 Stk.
129750	33.7 × 2 mm	15.00	14.00	13.00
129751	42.4 × 2 mm	17.00	16.00	15.00

3D SCHWEISSBOGEN GESCHLIFFEN V4A 1.4404

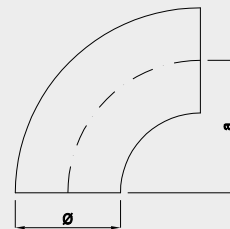

Ø	a
21.3	38
26.9	38
33.7	38
42.4	48
48.3	57
60.3	76

Best.-Nr.	Masse	Oberfläche	1 - 24 Stk.	25 - 99 Stk.	100 - 199 Stk.
129542	Ø 21.3 × 2 mm	geschliffen	4.20	3.80	3.50
129543	Ø 26.9 × 2 mm	geschliffen			
129544	Ø 33.7 × 2 mm	geschliffen	6.50	5.00	4.50
129545	Ø 42.4 × 2 mm	geschliffen	8.00	7.00	6.00
129546	Ø 48.3 × 2 mm	geschliffen	10.00	9.00	8.00
129547	Ø 60.3 × 2 mm	geschliffen	11.50	10.50	9.50

ROHRECKE BEWEGLICH 90° - 180°

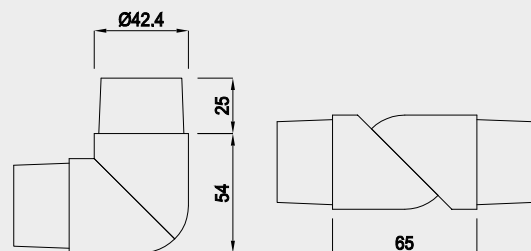
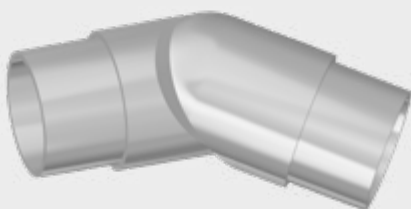

Best.-Nr.	Rohr	1-24 Stk.	25-99 Stk.	100-199 Stk.
136060	42.4 × 2 mm	25.00	23.00	21.00

ROHRVERBINDER

WERKSTOFF 1.4301

ROHRECKE BEWEGLICH MIT 1 GELENK

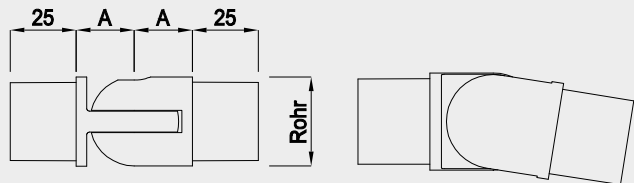

Best.-Nr.	Rohr	A	1-24 Stk.	25-99 Stk.	100-199 Stk.
126567	33.7 × 2 mm	22 mm	13.50	12.50	11.50
126568	42.4 × 2 mm	27 mm	17.50	16.50	15.50

ROHRBOGEN IN MITTE 360° DREHBAR

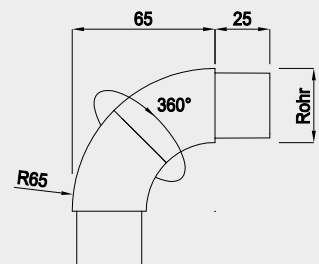

Best.-Nr.	Rohr	1-24 Stk.	25-99 Stk.	100-199 Stk.
126805	33.7 × 2 mm	24.00	22.00	20.00
126572	42.4 × 2 mm	26.00	24.00	22.00

ROHRECKE BEWEGLICH MIT 2 GELENKEN

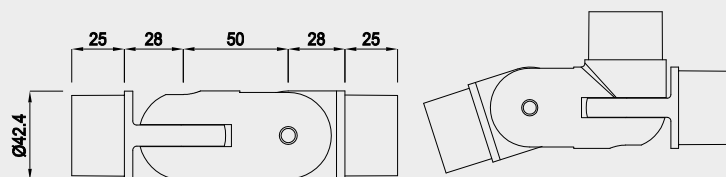

Best.-Nr.	Rohr	1-24 Stk.	25-99 Stk.	100-199 Stk.
126569	42.4 × 2 mm	43.00	40.00	38.00

ROHRVERBINDER

WERKSTOFF 1.4301

ROHRECKE SPITZ 45°

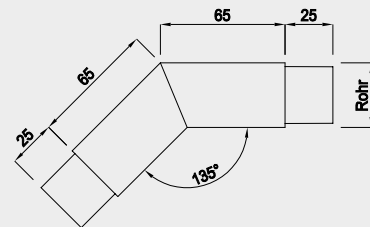
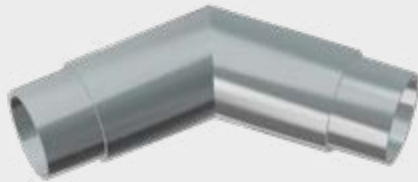

Best.-Nr.	Rohr	1-24 Stk.	25-99 Stk.	100-199 Stk.
126562	33.7 × 2 mm	15.50	14.00	13.00
126563	42.4 × 2 mm	20.00	18.50	17.50

ROHRSAATEL BEWEGLICH

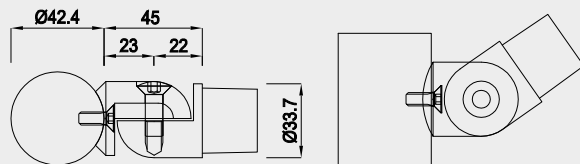

Best.-Nr.	Pfosten / Längsrohr	1-24 Stk.	25-99 Stk.	100-199 Stk.
136152	42.4 / 33.7 × 2 mm	16.00	14.50	13.50

ROHRSAATEL

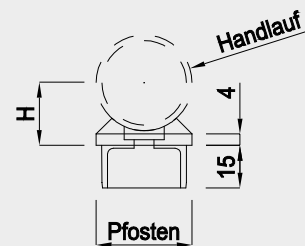

Best.-Nr.	Pfosten	Handlauf	H	1 - 24 Stk.	25 - 99 Stk.	100 - 199 Stk.
126806	26.9 × 2 mm	26.9 mm	18	7.00	6.00	5.00
126807	26.9 × 2 mm	33.7 mm	22			
126808	26.9 × 2 mm	42.4 mm	26			
126809	33.7 × 2 mm	33.7 mm	22			
126781	33.7 × 2 mm	42.4 mm	26			
126782	42.4 × 2 mm	42.4 mm	26			

ROHRVERBINDER

WERKSTOFF 1.4301

T-STÜCK

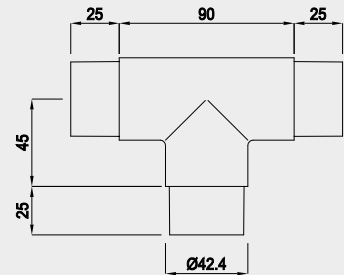

Best.-Nr.	Rohr	1-24 Stk.	25-99 Stk.	100-199 Stk.
126573	42.4 × 2 mm	24.00	22.00	20.00

DOPPEL T-STÜCK

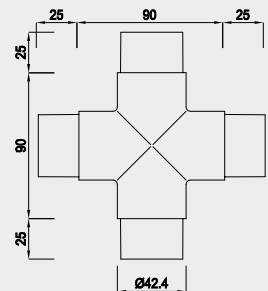

Best.-Nr.	Rohr	1-24 Stk.	25-99 Stk.	100-199 Stk.
126574	42.4 × 2 mm	29.50	26.50	24.50

T-STÜCK MIT SEITLICHEM ANSCHLUSS

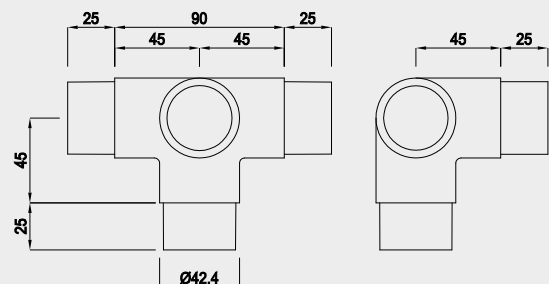
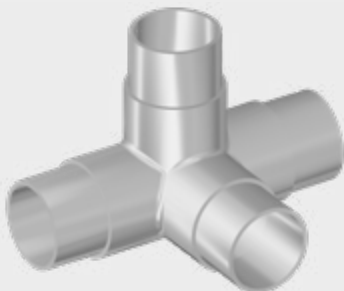

Best.-Nr.	Rohr	1-24 Stk.	25-99 Stk.	100-199 Stk.
126575	42.4 × 2 mm	31.00	28.00	26.00

ROHRVERBINDER

WERKSTOFF 1.4301

ROHRECKE MIT SEITLICHEM ANSCHLUSS 90°

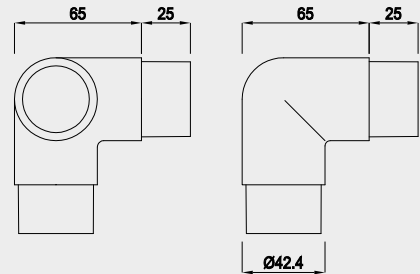

Best.-Nr.	Rohr	1–24 Stk.	25–99 Stk.	100–199 Stk.
126566	42.4 × 2 mm	24.50	22.50	20.50

STOSSROHR GESCHLITZT

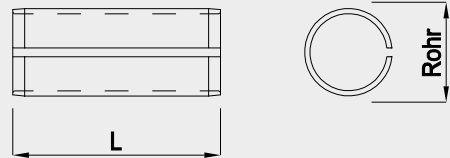

Best.-Nr.	für Rohr / Länge	1 – 24 Stk.	25 – 99 Stk.	100 – 199 Stk.
136014	26.9 × 2 mm / 60 mm	6.30	4.90	4.20
126825	33.7 × 2 mm / 70 mm	6.90	5.50	4.80
126826	33.7 × 2 mm / 100 mm	7.40	6.00	5.30
126827	42.4 × 2 mm / 70 mm	7.90	6.50	5.80
126828	42.4 × 2 mm / 100 mm	8.40	7.00	6.30
126829	48.3 × 2 mm / 80 mm	9.40	8.00	6.60
136015	60.3 × 2 mm / 80 mm	11.40	10.00	8.60

STOSSROHR UNGESCHLITZT

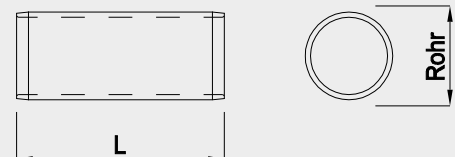

Best.-Nr.	für Rohr / Länge	1 – 24 Stk.	25 – 99 Stk.	100 – 199 Stk.
136001	26.9 × 2 mm / 60 mm	6.30	4.90	4.20
126820	33.7 × 2 mm / 70 mm	6.90	5.50	4.80
126821	33.7 × 2 mm / 100 mm	7.40	6.00	5.30
126822	42.4 × 2 mm / 70 mm	7.90	6.50	5.80
126823	42.4 × 2 mm / 100 mm	8.40	7.00	6.30
126824	48.3 × 2 mm / 80 mm	9.40	8.00	6.60
136000	60.3 × 2 mm / 80 mm	11.40	10.00	8.60

ROHRVERBINDER

WERKSTOFF 1.4301

STOSSROHR MIT ANSCHLAG

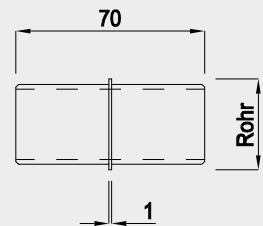

Best.-Nr.	Rohr	1 – 24 Stk.	25 – 99 Stk.	100 – 199 Stk.
129752	33.7 × 2 mm	4.70	4.30	3.90
129753	42.4 × 2 mm	6.40	6.00	5.60
129754	48.3 × 2 mm	6.60	6.20	5.80

ROHRECKE SPITZ 90° / 45° FÜR ROHR 40 × 20 × 2 MM

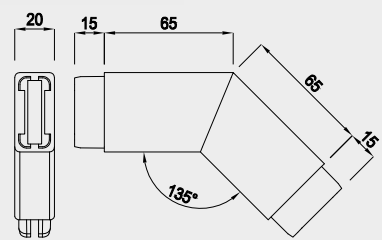
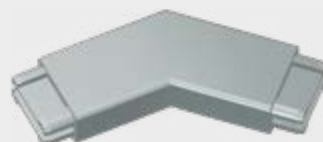
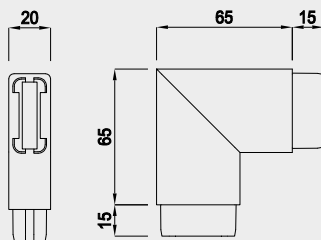
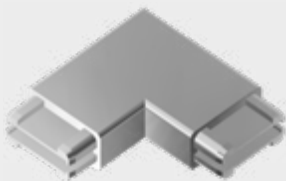

Best.-Nr.	Winkel	Rohr	1 – 24 Stk.	25 – 99 Stk.	100 – 199 Stk.
137218	90°	40 × 20 × 2 mm	23.00	21.00	19.00
137319	45°	40 × 20 × 2 mm	24.00	22.00	20.00

T-VERBINDER FÜR ROHR 40 × 20 × 2 MM / PFOSTEN 40 × 40 × 2 MM

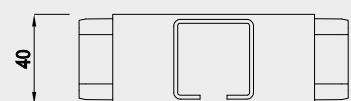
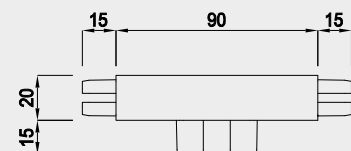
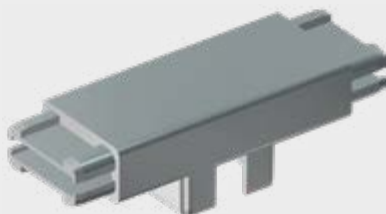

Best.-Nr.	Rohr	1 – 24 Stk.	25 – 99 Stk.	100 – 199 Stk.
137217	40 × 20 × 2 mm	23.00	21.00	19.00

ROHRVERBINDER

WERKSTOFF 1.4301

ROHRECKE MIT SEITLICHEM ANSCHLUSS 90° FÜR ROHR 40 × 20 × 2 MM / PFOSTEN 40 × 40 × 2 MM

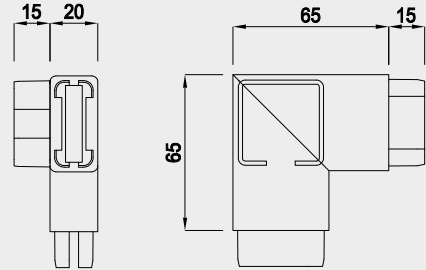

Best.-Nr.	Rohr	1 – 24 Stk.	25 – 99 Stk.	100 – 199 Stk.
137216	40 × 20 × 2 mm	23.00	21.00	19.00

STOSSROHR MIT ANSCHLAG FÜR ROHR 40 × 20 × 2 MM

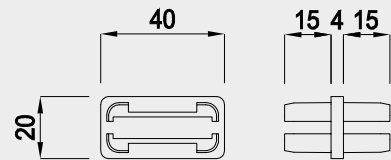

Best.-Nr.	Rohr	1 – 24 Stk.	25 – 99 Stk.	100 – 199 Stk.
137215	40 × 20 × 2 mm	14.00	12.00	10.00

STECKKONSOLEN

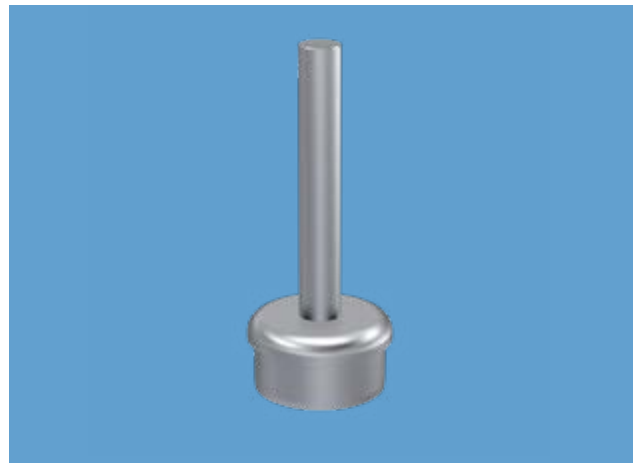
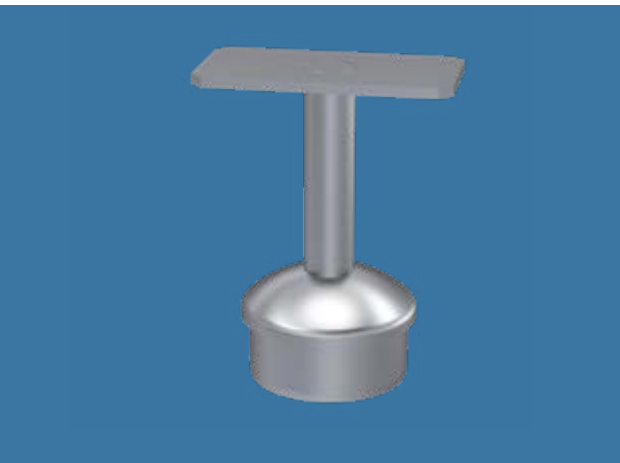

STECKKONSOLEN

WERKSTOFF 1.4301

Sämtliche CNS Handlaufsteckteile (Handlaufrohre, Steckteile, etc.) müssen nach dem Verbauen mit CNS-Reinigungsmittel sauber gereinigt werden. Wird dies im Aussenbereich nicht gemacht, sammelt sich das Schmutzwasser auf den geraden Rohrkappen der Steckkonsolen an und kann zu Rostflecken führen.

STECKKONSOLE ZUM ANSCHWEISSEN MIT GERADER ROHRKAPPE

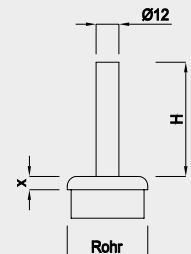

Rohr	Höhe 50 mm	Höhe 80 mm	Höhe 100 mm	Höhe 150 mm	X
26.9 × 2 mm	126694	136235	136236	136237	5 mm
33.7 × 2 mm	126695	136238	136239	136240	7 mm
42.4 × 2 mm	126696	136241	136242	136243	7 mm
48.3 × 2 mm	126697	136244	136245	136246	7 mm
60.3 × 2 mm	126698	136247	136248	136249	7 mm

STECKKONSOLE ZUM ANSCHWEISSEN MIT HALBRUNDER ROHRKAPPE

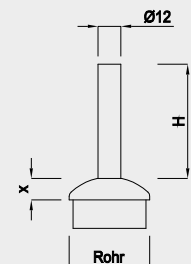

Rohr	Höhe 50 mm	Höhe 80 mm	Höhe 100 mm	Höhe 150 mm	X
26.9 × 2 mm	126699	136250	136251	136252	7 mm
33.7 × 2 mm	126700	136253	136254	136255	9.2 mm
42.4 × 2 mm	126701	136256	136257	136258	11.5 mm
48.3 × 2 mm	126702	136259	136260	136261	13.4 mm
60.3 × 2 mm	126703	136262	136263	136264	16.5 mm

Aufpreis für Sonderabmessungen
(abweichend von Standardhöhe 50, 80, 100, 150 mm)

Best.-Nr.	1–24 Stk.	25–99 Stk.	100–199 Stk.
129043	4.50	3.50	3.00

Aufpreis für das Anschweißen von Steckkonsolen
an Pfosten punktuell geheftet und verschliffen

Best.-Nr.	Preis pro Stk.
129051 4-kant-/runde Steckkonsolen	6.00

STECKKONSOLEN

WERKSTOFF 1.4301

STECKKONSOLE ZUM ANSCHWEISSEN MIT RUNDER ROHRKAPPE

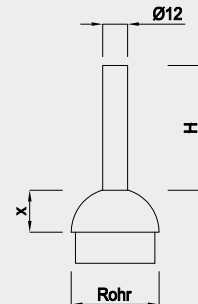

Rohr	Höhe 50 mm	Höhe 80 mm	Höhe 100 mm	Höhe 150 mm	X
33.7 × 2 mm	126704	136265	136266	136267	15.8 mm
42.4 × 2 mm	126705	136268	136269	136270	20.2 mm

STECKKONSOLE ZUM ANSCHWEISSEN MIT QUADRATISCHER ROHRKAPPE

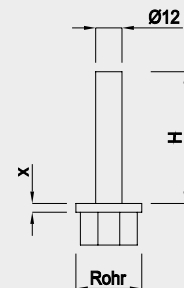

Rohr	Höhe 50 mm	Höhe 80 mm	Höhe 100 mm	Höhe 150 mm	X
20 × 20 × 2 mm	126706	136271	136272	136273	4 mm
30 × 30 × 2 mm	126707	136274	136275	136276	4 mm
35 × 35 × 2 mm	126708	136277	136278	136279	4 mm
40 × 40 × 2 mm	126709	136280	136281	136282	4 mm

Preise diverse Grössen

1–24 Stk.	25–99 Stk.	100–199 Stk.
12.50	10.50	8.50

Aufpreis für Sonderabmessungen
(abweichend von Standardhöhe 50, 80, 100, 150 mm)

Best.-Nr.	1–24 Stk.	25–99 Stk.	100–199 Stk.
129043	4.50	3.50	3.00

Aufpreis für das Anschweissen von Steckkonsolen
an Pfosten punktuell geheftet und verschliffen

Best.-Nr.	Preis pro Stk.
129051 4-kant-/runde Steckkonsolen	6.00

STECKKONSOLEN

WERKSTOFF 1.4301

STECKKONSOLE FEST MIT GERADER ROHRKAPPE, AUFLAGE GEBOGEN

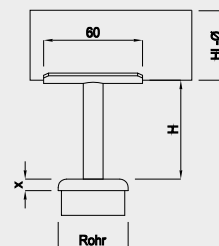

Rohr	Handlauf	Höhe 50 mm	Höhe 80 mm	Höhe 100 mm	Höhe 150 mm	X
33.7 × 2 mm	33.7 mm	126667	136283	136284	136285	7 mm
33.7 × 2 mm	42.4 mm	126668	136286	136287	136288	7 mm
33.7 × 2 mm	48.3 mm	126669	136289	136290	136291	7 mm
42.4 × 2 mm	33.7 mm	129798	136292	136293	136294	7 mm
42.4 × 2 mm	42.4 mm	126670	136295	136296	136297	7 mm
42.4 × 2 mm	48.3 mm	126671	136298	136299	136300	7 mm
48.3 × 2 mm	33.7 mm	129799	136301	136302	136303	7 mm
48.3 × 2 mm	42.4 mm	129800	136304	136305	136306	7 mm
48.3 × 2 mm	48.3 mm	126672	136307	136308	136309	7 mm

STECKKONSOLE FEST MIT HALBRUNDER ROHRKAPPE, AUFLAGE GEBOGEN

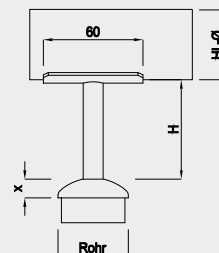

Rohr	Handlauf	Höhe 50 mm	Höhe 80 mm	Höhe 100 mm	Höhe 150 mm	X
33.7 × 2 mm	33.7 mm	126673	136328	136329	136330	9.2 mm
33.7 × 2 mm	42.4 mm	126674	136331	136332	136333	9.2 mm
33.7 × 2 mm	48.3 mm	126675	136334	136335	136336	9.2 mm
42.4 × 2 mm	33.7 mm	129801	136337	136338	136339	11.5 mm
42.4 × 2 mm	42.4 mm	126676	136340	136341	136342	11.5 mm
42.4 × 2 mm	48.3 mm	126677	136343	136344	136345	11.5 mm
48.3 × 2 mm	33.7 mm	129802	136346	136347	136348	13.4 mm
48.3 × 2 mm	42.4 mm	129803	136349	136350	136351	13.4 mm
48.3 × 2 mm	48.3 mm	126678	136352	136353	136354	13.4 mm

Preise diverse Größen

1–24 Stk.	25–99 Stk.	100–199 Stk.
17.00	15.00	13.00

Aufpreis für Sonderabmessungen
(abweichend von Standardhöhe 50, 80, 100, 150 mm)

Best.-Nr.	1–24 Stk.	25–99 Stk.	100–199 Stk.
129043	4.50	3.50	3.00

Aufpreis für das Anschweißen von Steckkonsolen
an Pfosten punktuell geheftet und verschliffen

Best.-Nr.	Preis pro Stk.
129051 4-kant-/runde Steckkonsolen	6.00

STECKKONSOLEN

WERKSTOFF 1.4301

STECKKONSOLE FEST MIT RUNDER ROHRKAPPE, AUFLAGE GEBOGEN

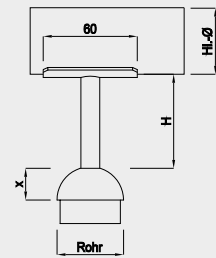

Rohr	Handlauf	Höhe 50 mm	Höhe 80 mm	Höhe 100 mm	Höhe 150 mm	X
33.7 × 2 mm	33.7 mm	126679	136310	136311	136312	15.8 mm
33.7 × 2 mm	42.4 mm	126680	136313	136314	136315	15.8 mm
33.7 × 2 mm	48.3 mm	126681	136316	136317	136318	15.8 mm
42.4 × 2 mm	33.7 mm	129804	136319	136320	136321	20.2 mm
42.4 × 2 mm	42.4 mm	126682	136322	136323	136324	20.2 mm
42.4 × 2 mm	48.3 mm	126683	136325	136326	136327	20.2 mm

STECKKONSOLE FEST MIT QUADRATISCHER ROHRKAPPE, AUFLAGE GEBOGEN

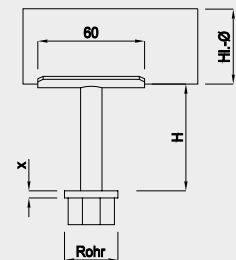

Rohr	Handlauf	Höhe 50 mm	Höhe 80 mm	Höhe 100 mm	Höhe 150 mm	X
20 × 20 × 2 mm	33.7 mm	126684	136355	136356	136357	4 mm
20 × 20 × 2 mm	42.4 mm	126685	136358	136359	136360	4 mm
20 × 20 × 2 mm	48.3 mm	126686	136361	136362	136363	4 mm
30 × 30 × 2 mm	33.7 mm	126687	136364	136365	136366	4 mm
30 × 30 × 2 mm	42.4 mm	126688	136367	136368	136369	4 mm
30 × 30 × 2 mm	48.3 mm	126689	136370	136371	136372	4 mm
35 × 35 × 2 mm	33.7 mm	129805	136373	136374	136375	4 mm
35 × 35 × 2 mm	42.4 mm	126690	136376	136377	136378	4 mm
35 × 35 × 2 mm	48.3 mm	126691	136379	136380	136381	4 mm
40 × 40 × 2 mm	33.7 mm	129806	136382	136383	136384	4 mm
40 × 40 × 2 mm	42.4 mm	126692	136385	136386	136387	4 mm
40 × 40 × 2 mm	48.3 mm	126693	136388	136389	136390	4 mm

Preise diverse Größen

1–24 Stk.	25–99 Stk.	100–199 Stk.
17.00	15.00	13.00

Aufpreis für Sonderabmessungen
(abweichend von Standardhöhe 50, 80, 100, 150 mm)

Best.-Nr.	1–24 Stk.	25–99 Stk.	100–199 Stk.
129043	4.50	3.50	3.00

Aufpreis für das Anschweißen von Steckkonsolen
an Pfosten punktuell geheftet und verschliffen

Best.-Nr.	Preis pro Stk.
129051 4-kant-/runde Steckkonsolen	6.00

STECKKONSOLEN

WERKSTOFF 1.4301

STECKKONSOLE FEST MIT GERADER ROHRKAPPE UND ECKAUFLAGEBLECH

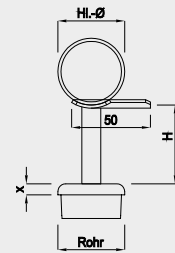
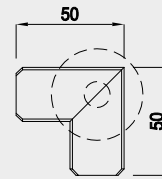

Rohr	Handlauf	Höhe 50 mm	Höhe 80 mm	Höhe 100 mm	Höhe 150 mm	X
33.7 × 2 mm	33.7 mm	129957	136499	136500	136501	7 mm
33.7 × 2 mm	42.4 mm	129958	136502	136503	136504	7 mm
33.7 × 2 mm	48.3 mm	129959	136505	136506	136507	7 mm
42.4 × 2 mm	33.7 mm	129960	136508	136509	136510	7 mm
42.4 × 2 mm	42.4 mm	129961	136511	136512	136513	7 mm
42.4 × 2 mm	48.3 mm	129962	136514	136515	136516	7 mm
48.3 × 2 mm	33.7 mm	129963	136517	136518	136519	7 mm
48.3 × 2 mm	42.4 mm	129964	136520	136521	136522	7 mm
48.3 × 2 mm	48.3 mm	129965	136523	136524	136525	7 mm

STECKKONSOLE FEST MIT HALBRUNDER ROHRKAPPE UND ECKAUFLAGEBLECH

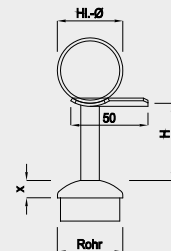
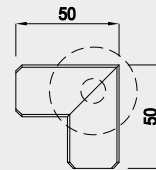

Rohr	Handlauf	Höhe 50 mm	Höhe 80 mm	Höhe 100 mm	Höhe 150 mm	X
33.7 × 2 mm	33.7 mm	129966	136526	136527	136528	9.2 mm
33.7 × 2 mm	42.4 mm	129967	136529	136530	136531	9.2 mm
33.7 × 2 mm	48.3 mm	129968	136532	136533	136534	9.2 mm
42.4 × 2 mm	33.7 mm	129969	136535	136536	136537	11.5 mm
42.4 × 2 mm	42.4 mm	129970	136538	136539	136540	11.5 mm
42.4 × 2 mm	48.3 mm	129971	136541	136542	136543	11.5 mm
48.3 × 2 mm	33.7 mm	129972	136544	136545	136546	13.4 mm
48.3 × 2 mm	42.4 mm	129973	136547	136548	136549	13.4 mm
48.3 × 2 mm	48.3 mm	129974	136550	136551	136552	13.4 mm

Preise diverse Grössen

1–24 Stk.	25–99 Stk.	100–199 Stk.
17.50	15.50	13.50

Aufpreis für Sonderabmessungen
(abweichend von Standardhöhe 50, 80, 100, 150 mm)

Best.-Nr.	1–24 Stk.	25–99 Stk.	100–199 Stk.
129043	4.50	3.50	3.00

Aufpreis für das Anschweissen von Steckkonsolen
an Pfosten punktuell geheftet und verschliffen

Best.-Nr.	Preis pro Stk.
129051 4-kant-/runde Steckkonsolen	6.00

STECKKONSOLEN

WERKSTOFF 1.4301

STECKKONSOLE FEST MIT RUNDER ROHRKAPPE UND ECKAUFLAGEBLECH

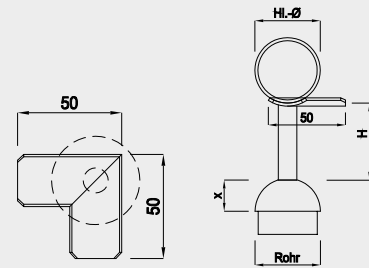

Rohr	Handlauf	Höhe 50 mm	Höhe 80 mm	Höhe 100 mm	Höhe 150 mm	X
33.7 × 2 mm	33.7 mm	129975	136553	136554	136555	15.8 mm
33.7 × 2 mm	42.4 mm	129976	136556	136557	136558	15.8 mm
33.7 × 2 mm	48.3 mm	129977	136559	136560	136561	15.8 mm
42.4 × 2 mm	33.7 mm	129978	136562	136563	136564	20.2 mm
42.4 × 2 mm	42.4 mm	129979	136565	136566	136567	20.2 mm
42.4 × 2 mm	48.3 mm	129980	136568	136569	136570	20.2 mm

STECKKONSOLE FEST MIT QUADRATISCHER ROHRKAPPE UND ECKAUFLAGEBLECH

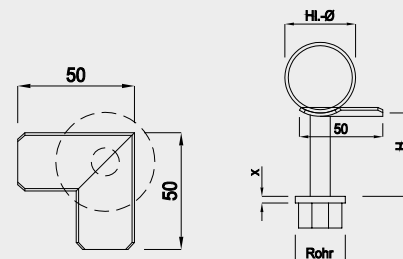

Rohr	Handlauf	Höhe 50 mm	Höhe 80 mm	Höhe 100 mm	Höhe 150 mm	X
20 × 20 × 2 mm	33.7 mm	129984	136571	136572	136573	4 mm
20 × 20 × 2 mm	42.4 mm	129985	136574	136575	136576	4 mm
20 × 20 × 2 mm	48.3 mm	129986	136577	136578	136579	4 mm
30 × 30 × 2 mm	33.7 mm	129987	136580	136581	136582	4 mm
30 × 30 × 2 mm	42.4 mm	129988	136583	136584	136585	4 mm
30 × 30 × 2 mm	48.3 mm	129989	136586	136587	136588	4 mm
35 × 35 × 2 mm	33.7 mm	129990	136589	136590	136591	4 mm
35 × 35 × 2 mm	42.4 mm	129991	136592	136593	136594	4 mm
35 × 35 × 2 mm	48.3 mm	129992	136595	136596	136597	4 mm
40 × 40 × 2 mm	33.7 mm	129993	136598	136599	136600	4 mm
40 × 40 × 2 mm	42.4 mm	129994	136601	136602	136603	4 mm
40 × 40 × 2 mm	48.3 mm	129995	136604	136605	136606	4 mm

Preise diverse Grössen

1–24 Stk.	25–99 Stk.	100–199 Stk.
18.00	16.00	14.00

Aufpreis für Sonderabmessungen
(abweichend von Standardhöhe 50, 80, 100, 150 mm)

Best.-Nr.	1–24 Stk.	25–99 Stk.	100–199 Stk.
129043	4.50	3.50	3.00

Aufpreis für das Anschweissen von Steckkonsolen
an Pfosten punktuell geheftet und verschliffen

Best.-Nr.	Preis pro Stk.
129051 4-kant-/runde Steckkonsolen	6.00

STECKKONSOLEN

WERKSTOFF 1.4301

STECKKONSOLE BEWEGLICH MIT GERADER ROHRKAPPE, AUFLAGE GEBOGEN

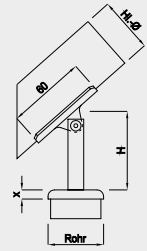

Rohr	Handlauf	Höhe 50 mm	Höhe 80 mm	Höhe 100 mm	X
33.7 × 2 mm	33.7 mm	126640	136391	136392	7 mm
33.7 × 2 mm	42.4 mm	126641	136394	136395	7 mm
33.7 × 2 mm	48.3 mm	126642	136397	136398	7 mm
42.4 × 2 mm	33.7 mm	129807	136400	136401	7 mm
42.4 × 2 mm	42.4 mm	126643	136403	136404	7 mm
42.4 × 2 mm	48.3 mm	126644	136406	136407	7 mm
48.3 × 2 mm	33.7 mm	129808	136409	136410	7 mm
48.3 × 2 mm	42.4 mm	129809	136412	136413	7 mm
48.3 × 2 mm	48.3 mm	126645	136415	136416	7 mm

STECKKONSOLE BEWEGLICH MIT HALBRUNDER ROHRKAPPE, AUFLAGE GEBOGEN

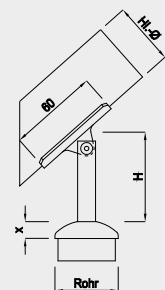

Rohr	Handlauf	Höhe 50 mm	Höhe 80 mm	Höhe 100 mm	X
33.7 × 2 mm	33.7 mm	126646	136418	136419	9.2 mm
33.7 × 2 mm	42.4 mm	126647	136421	136422	9.2 mm
33.7 × 2 mm	48.3 mm	126648	136424	136425	9.2 mm
42.4 × 2 mm	33.7 mm	129810	136427	136428	11.5 mm
42.4 × 2 mm	42.4 mm	126649	136430	136431	11.5 mm
42.4 × 2 mm	48.3 mm	126650	136433	136434	11.5 mm
48.3 × 2 mm	33.7 mm	129811	136436	136437	13.4 mm
48.3 × 2 mm	42.4 mm	129812	136439	136440	13.4 mm
48.3 × 2 mm	48.3 mm	126651	136442	136443	13.4 mm

Preise diverse Grössen

1–24 Stk.	25–99 Stk.	100–199 Stk.
17.50	15.50	13.50

Aufpreis für Sonderabmessungen
(abweichend von Standardhöhe 50, 80, 100, 150 mm)

Best.-Nr.	1–24 Stk.	25–99 Stk.	100–199 Stk.
129043	4.50	3.50	3.00

Aufpreis für das Anschweissen von Steckkonsolen
an Pfosten punktuell geheftet und verschliffen

Best.-Nr.	Preis pro Stk.
129051 4-kant-/runde Steckkonsolen	6.00

STECKKONSOLEN

WERKSTOFF 1.4301

STECKKONSOLE BEWEGLICH MIT RUNDER ROHRKAPPE, AUFLAGE GEBOGEN

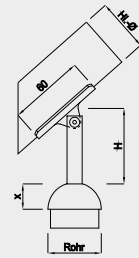

Rohr	Handlauf	Höhe 50 mm	Höhe 80 mm	Höhe 100 mm	X
33.7 × 2 mm	33.7 mm	126652	136445	136446	15.8 mm
33.7 × 2 mm	42.4 mm	126653	136448	136449	15.8 mm
33.7 × 2 mm	48.3 mm	126654	136451	136452	15.8 mm
42.4 × 2 mm	33.7 mm	129813	136454	136455	20.2 mm
42.4 × 2 mm	42.4 mm	126655	136457	136458	20.2 mm
42.4 × 2 mm	48.3 mm	126656	136460	136461	20.2 mm

STECKKONSOLE BEW. MIT QUADRATISCHER ROHRKAPPE, AUFLAGE GEBOGEN

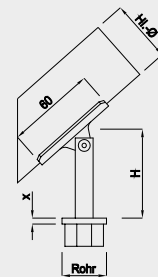

Rohr	Handlauf	Höhe 50 mm	Höhe 80 mm	Höhe 100 mm	X
20 × 20 × 2 mm	33.7 mm	126657	136463	136464	4 mm
20 × 20 × 2 mm	42.4 mm	126658	136466	136467	4 mm
20 × 20 × 2 mm	48.3 mm	126659	136469	136470	4 mm
30 × 30 × 2 mm	33.7 mm	126660	136472	136473	4 mm
30 × 30 × 2 mm	42.4 mm	126661	136475	136476	4 mm
30 × 30 × 2 mm	48.3 mm	126662	136478	136479	4 mm
35 × 35 × 2 mm	33.7 mm	129814	136481	136482	4 mm
35 × 35 × 2 mm	42.4 mm	126663	136484	136485	4 mm
35 × 35 × 2 mm	48.3 mm	126664	136487	136488	4 mm
40 × 40 × 2 mm	33.7 mm	129815	136490	136491	4 mm
40 × 40 × 2 mm	42.4 mm	126665	136493	136494	4 mm
40 × 40 × 2 mm	48.3 mm	126666	136496	136497	4 mm

Preise diverse Größen

1–24 Stk.	25–99 Stk.	100–199 Stk.
18.50	16.50	14.50

Aufpreis für Sonderabmessungen
(abweichend von Standardhöhe 50, 80, 100, 150 mm)

Best.-Nr.	1–24 Stk.	25–99 Stk.	100–199 Stk.
129043	4.50	3.50	3.00

Aufpreis für das Anschweißen von Steckkonsolen
an Pfosten punktuell geheftet und verschliffen

Best.-Nr.	Preis pro Stk.
129051 4-kant-/runde Steckkonsolen	6.00

STECKKONSOLEN

WERKSTOFF 1.4301

STECKKONSOLE BEWEGLICH

mit gerader Rohrkappe, Auflage gebogen, versetzt

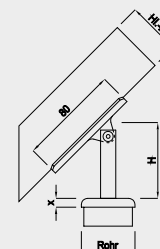

Best.-Nr.					
Rohr	Handlauf	Höhe 50 mm	Höhe 80 mm	Höhe 100 mm	X
33.7 × 2 mm	33.7 mm	136686	136904	136905	7 mm
33.7 × 2 mm	42.4 mm	136692	136906	136907	7 mm
33.7 × 2 mm	48.3 mm	136693	136908	136909	7 mm
42.4 × 2 mm	33.7 mm	136694	136910	136911	7 mm
42.4 × 2 mm	42.4 mm	136687	136912	136913	7 mm
42.4 × 2 mm	48.3 mm	136695	136914	136915	7 mm
48.3 × 2 mm	33.7 mm	136696	136916	136917	7 mm
48.3 × 2 mm	42.4 mm	136697	136918	136919	7 mm
48.3 × 2 mm	48.3 mm	136688	136920	136921	7 mm

STECKKONSOLE BEWEGLICH

mit halbrunder Rohrkappe, Auflage gebogen, versetzt

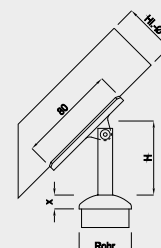

Best.-Nr.					
Rohr	Handlauf	Höhe 50 mm	Höhe 80 mm	Höhe 100 mm	X
33.7 × 2 mm	33.7 mm	136689	136922	136923	9.2 mm
33.7 × 2 mm	42.4 mm	136698	136924	136925	9.2 mm
33.7 × 2 mm	48.3 mm	136699	136926	136927	9.2 mm
42.4 × 2 mm	33.7 mm	136700	136928	136929	11.5 mm
42.4 × 2 mm	42.4 mm	136690	136930	136931	11.5 mm
42.4 × 2 mm	48.3 mm	136701	136932	136933	11.5 mm
48.3 × 2 mm	33.7 mm	136702	136934	136935	13.4 mm
48.3 × 2 mm	42.4 mm	136703	136936	136937	13.4 mm
48.3 × 2 mm	48.3 mm	136691	136938	136939	13.4 mm

Preise diverse Größen

1–24 Stk.	25–99 Stk.	100–199 Stk.
17.50	15.50	13.50

Aufpreis für Sonderabmessungen
(abweichend von Standardhöhe 50, 80, 100, 150 mm)

Best.-Nr.	1–24 Stk.	25–99 Stk.	100–199 Stk.
129043	4.50	3.50	3.00

Aufpreis für das Anschweißen von Steckkonsolen
an Pfosten punktuell geheftet und verschliffen

Best.-Nr.	Preis pro Stk.
129051 4-kant-/runde Steckkonsolen	6.00

STECKKONSOLEN

WERKSTOFF 1.4301

STECKKONSOLE BEWEGLICH

mit runder Rohrkappe, Auflage gebogen, versetzt

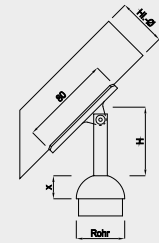

Best.-Nr.					
Rohr	Handlauf	Höhe 50 mm	Höhe 80 mm	Höhe 100 mm	X
33.7 × 2 mm	33.7 mm	136704	136940	136941	15.8 mm
33.7 × 2 mm	42.4 mm	136705	136942	136943	15.8 mm
33.7 × 2 mm	48.3 mm	136706	136944	136945	15.8 mm
42.4 × 2 mm	33.7 mm	136707	136946	136947	20.2 mm
42.4 × 2 mm	42.4 mm	136708	136948	136949	20.2 mm
42.4 × 2 mm	48.3 mm	136709	136950	136951	20.2 mm

STECKKONSOLE BEWEGLICH

mit quadratischer Rohrkappe, Auflage gebogen, versetzt

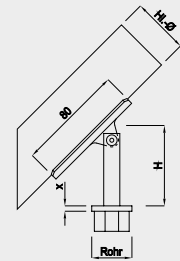

Best.-Nr.					
Rohr	Handlauf	Höhe 50 mm	Höhe 80 mm	Höhe 100 mm	X
20 × 20 × 2 mm	33.7 mm	136710	136952	136953	4 mm
20 × 20 × 2 mm	42.4 mm	136711	136954	136955	4 mm
20 × 20 × 2 mm	48.3 mm	136712	136956	136957	4 mm
30 × 30 × 2 mm	33.7 mm	136713	136958	136959	4 mm
30 × 30 × 2 mm	42.4 mm	136714	136960	136961	4 mm
30 × 30 × 2 mm	48.3 mm	136715	136962	136963	4 mm
35 × 35 × 2 mm	33.7 mm	136716	136964	136965	4 mm
35 × 35 × 2 mm	42.4 mm	136717	136966	136967	4 mm
35 × 35 × 2 mm	48.3 mm	136718	136969	136970	4 mm
40 × 40 × 2 mm	33.7 mm	136719	136971	136972	4 mm
40 × 40 × 2 mm	42.4 mm	136720	136973	136974	4 mm
40 × 40 × 2 mm	48.3 mm	136721	136975	136976	4 mm

Preise diverse Größen

1–24 Stk.	25–99 Stk.	100–199 Stk.
18.50	16.50	14.50

Aufpreis für Sonderabmessungen
(abweichend von Standardhöhe 50, 80, 100, 150 mm)

Best.-Nr.	1–24 Stk.	25–99 Stk.	100–199 Stk.
129043	4.50	3.50	3.00

Aufpreis für das Anschweißen von Steckkonsolen
an Pfosten punktuell geheftet und verschliffen

Best.-Nr.	Preis pro Stk.
129051 4-kant-/runde Steckkonsolen	6.00

STECKKONSOLEN

WERKSTOFF 1.4301

STECKKONSOLE FEST MIT GERADER ROHRKAPPE, AUFLAGE GERADE

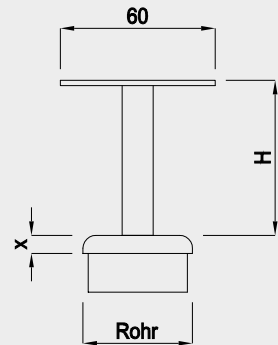

Best.-Nr.

Rohr	Handlauf	Höhe 50 mm	Höhe 80 mm	Höhe 100 mm	X
33.7 × 2 mm	4-kant / Rechteckrohr	136831	136832	136833	7 mm
42.4 × 2 mm		136834	136835	136836	7 mm
48.3 × 2 mm		136837	136838	136839	7 mm

STECKKONSOLE FEST MIT HALBRUNDER ROHRKAPPE, AUFLAGE GERADE

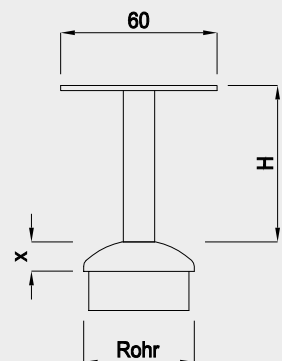

Best.-Nr.

Rohr	Handlauf	Höhe 50 mm	Höhe 80 mm	Höhe 100 mm	X
33.7 × 2 mm	4-kant / Rechteckrohr	136846	136847	136848	9.2 mm
42.4 × 2 mm		136849	136850	136851	11.5 mm
48.3 × 2 mm		136852	136853	136854	13.4 mm

STECKKONSOLEN

WERKSTOFF 1.4301

STECKKONSOLE FEST MIT RUNDER ROHRKAPPE, AUFLAGE GERADE

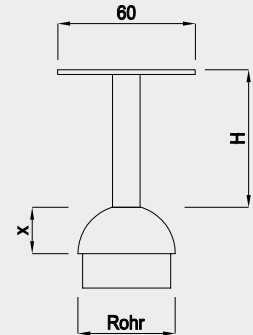

Best.-Nr.

Rohr	Handlauf	Höhe 50 mm	Höhe 80 mm	Höhe 100 mm	X
33.7 × 2 mm	4-kant /	136840	136841	136842	15.8 mm
42.4 × 2 mm	Rechteckrohr	136843	136844	136845	20.2 mm

STECKKONSOLE FEST MIT QUADRATISCHER ROHRKAPPE, AUFLAGE GERADE

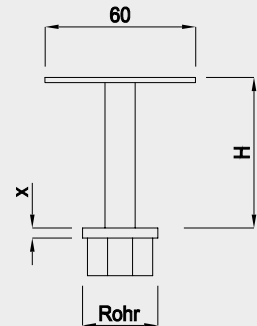

Best.-Nr.

Rohr	Handlauf	Höhe 50 mm	Höhe 80 mm	Höhe 100 mm	X
20 × 20 × 2 mm		136855	136856	136857	4 mm
30 × 30 × 2 mm	4-kant /	136858	136859	136860	4 mm
35 × 35 × 2 mm	Rechteckrohr	136861	136862	136863	4 mm
40 × 40 × 2 mm		136864	136865	136866	4 mm

Preise diverse Größen

1–24 Stk.	25–99 Stk.	100–199 Stk.
17.50	15.50	13.50

Aufpreis für Sonderabmessungen
(abweichend von Standardhöhe 50, 80, 100, 150 mm)

Best.-Nr.	1–24 Stk.	25–99 Stk.	100–199 Stk.
129043	4.50	3.50	3.00

Aufpreis für das Anschweißen von Steckkonsolen
an Pfosten punktuell geheftet und verschliffen

Best.-Nr.	Preis pro Stk.
129051 4-kant-/runde Steckkonsolen	6.00

STECKKONSOLEN

WERKSTOFF 1.4301

STECKKONSOLE BEWEGLICH MIT GERADER ROHRKAPPE, AUFLAGE GERADE

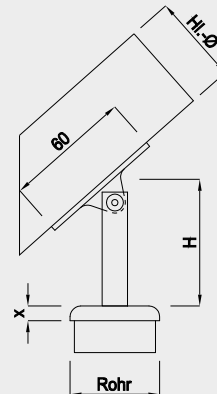

Best.-Nr.

Rohr	Handlauf	Höhe 50 mm	Höhe 80 mm	Höhe 100 mm	X
33.7 × 2 mm	4-kant / Rechteckrohr	136868	136669	137228	7 mm
42.4 × 2 mm		136871	136670	137229	7 mm
48.3 × 2 mm		136874	136671	137230	7 mm

STECKKONSOLE BEWEGLICH MIT HALBRUNDER ROHRKAPPE, AUFLAGE GERADE

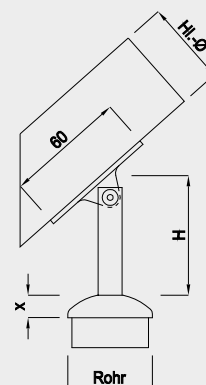

Best.-Nr.

Rohr	Handlauf	Höhe 50 mm	Höhe 80 mm	Höhe 100 mm	X
33.7 × 2 mm	4-kant / Rechteckrohr	136877	136672	137231	9.2 mm
42.4 × 2 mm		136880	136673	137232	11.5 mm
48.3 × 2 mm		136883	136674	137233	13.4 mm

STECKKONSOLEN

WERKSTOFF 1.4301

STECKKONSOLE BEWEGLICH MIT RUNDER ROHRKAPPE, AUFLAGE GERADE

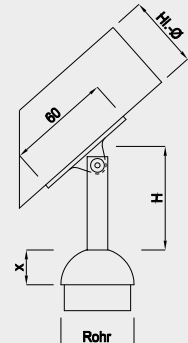

Best.-Nr.

Rohr	Handlauf	Höhe 50 mm	Höhe 80 mm	Höhe 100 mm	X
33.7 × 2 mm	4-kant /	136886	136675	137234	15.8 mm
42.4 × 2 mm	Rechteckrohr	136889	136676	137235	20.2 mm

STECKKONSOLE BEW. MIT QUADRATISCHER ROHRKAPPE, AUFLAGE GERADE

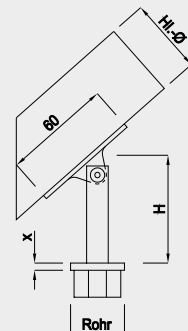

Best.-Nr.

Rohr	Handlauf	Höhe 50 mm	Höhe 80 mm	Höhe 100 mm	X
20 × 20 × 2 mm		136892	136677	137236	4 mm
30 × 30 × 2 mm	4-kant /	136895	136678	137237	4 mm
35 × 35 × 2 mm	Rechteckrohr	136898	136679	137238	4 mm
40 × 40 × 2 mm		136901	136680	137239	4 mm

Preise diverse Größen

1–24 Stk.	25–99 Stk.	100–199 Stk.
18.50	16.50	14.50

Aufpreis für Sonderabmessungen
(abweichend von Standardhöhe 50, 80, 100, 150 mm)

Best.-Nr.	1–24 Stk.	25–99 Stk.	100–199 Stk.
129043	4.50	3.50	3.00

Aufpreis für das Anschweißen von Steckkonsolen
an Pfosten punktuell geheftet und verschliffen

Best.-Nr.	Preis pro Stk.
129051 4-kant-/runde Steckkonsolen	6.00

GLAS-PUNKTHALTER & VORDACH

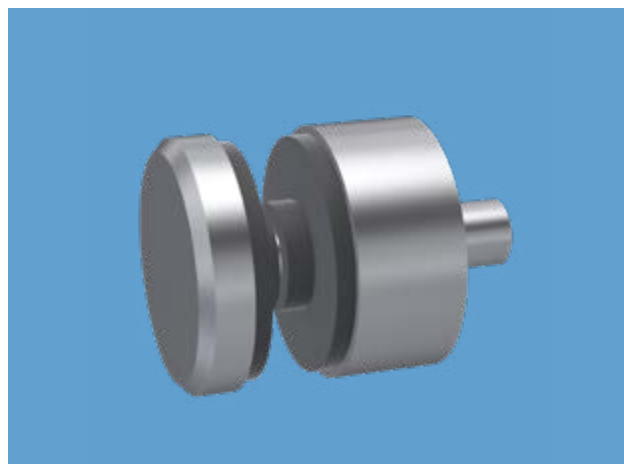
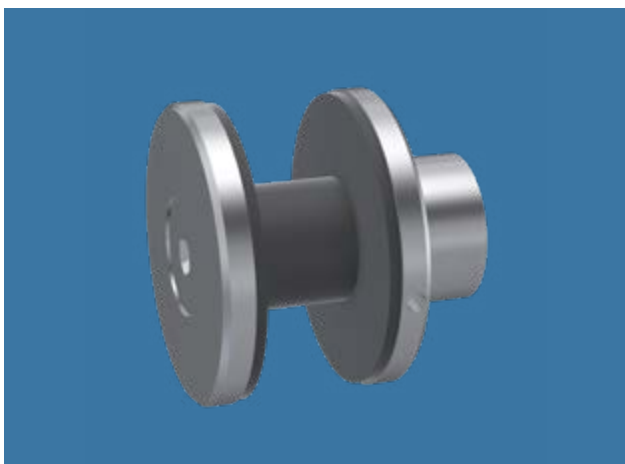
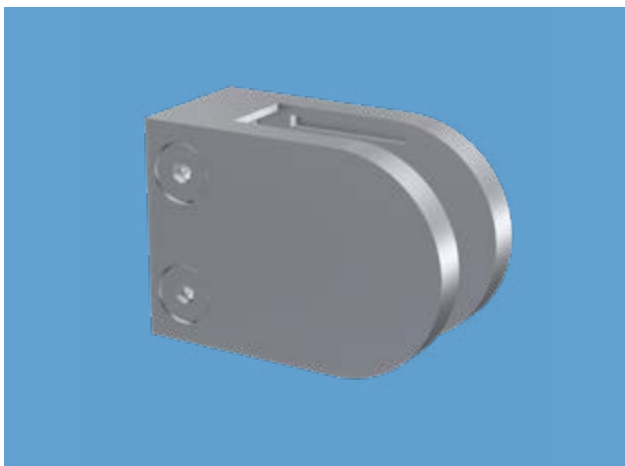
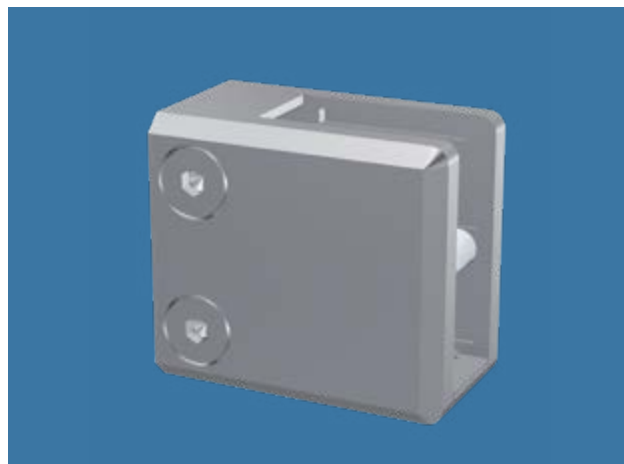

GLAS-PUNKTHALTER & VORDACH

Die Glshalter bieten wir Ihnen in folgenden Varianten an:

- Chromstahl geschliffen (CNS 1.4301)
- Zinkguss mit Chromstahleffekt

GLASHALTER ECKIGE FORM

32 Stück pro Karton

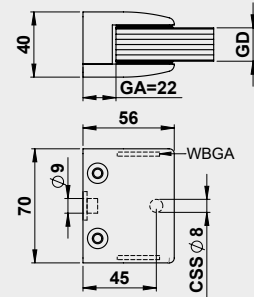

Gerade für Glasdicke 16.76–21.52 mm

Best.-Nr.	Material	1–24 Stk.	25–99 Stk.	100–199 Stk.
137016	CNS	17.00	16.00	15.00
137073	Zinkguss	12.00	11.00	10.00

Gummeinsätze für Glasdicke in mm

Gummi	16.76 mm	17.52 mm	20.76 mm	21.52 mm
Best.-Nr.	137017	137018	137019	137020

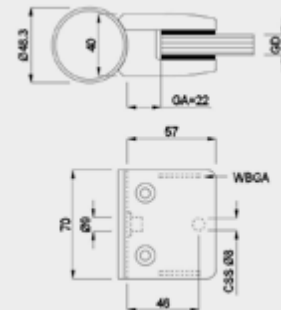

Eingesattelt für Glasdicke 16.76 & 17.52 mm

Best.-Nr.	Material	Rohr	1–24 Stk.	25–99 Stk.	100–199 Stk.
129716	CNS	48.3 mm	17.00	16.00	15.00
129777	Zinkguss	48.3 mm	12.00	11.00	10.00

Gummeinsätze für Glasdicke in mm

Gummi	16.76 mm	17.52 mm
Best.-Nr.	129717	129718

Zylinderschrauben mit Innensechskant



Best.-Nr.	Dimension	Material	Eigenschaft
128162	M8 × 20 mm	Inox A2	mit niedrigem Kopf

GLAS-PUNKTHALTER & VORDACH

Die Glashalter bieten wir Ihnen in folgenden Varianten an:

- Chromstahl geschliffen (CNS 1.4301)
- Zinkguss mit Chromstahleffekt

GLASHALTER ECKIGE FORM GERADE / EINGESATTELT MIT FASE

70 Stück pro Karton

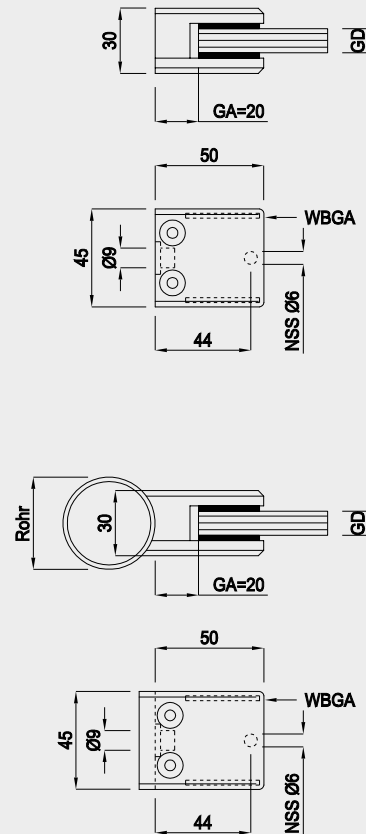
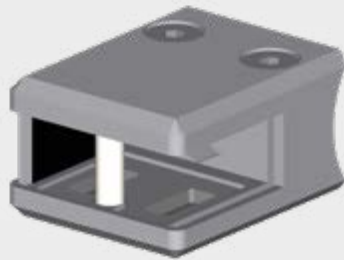
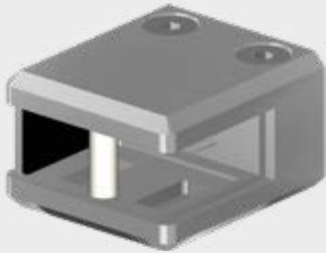

Glshalter Glasdicke 8.0 bis 13.52 mm

Best.-Nr.	Material	Rohr	1-24 Stk.	25-99 Stk.	100-199 Stk.
129756	CNS	gerade	11.00	10.00	9.00
129758	Zinkguss	gerade	8.00	7.00	6.00
129755	CNS	42.4 mm	11.50	10.50	9.50
129757	Zinkguss	42.4 mm	8.00	7.00	6.00

Gummieinsätze für Glasdicke in mm

Gummi	8.0 mm	8.76 mm	9.52 mm	10.0 mm	10.76 mm	11.52 mm	12.0 mm	12.76 mm	13.52 mm
Best.-Nr.	128583	128578	128584	128579	128580	128585	128581	128582	128586

Zylinderschrauben mit Innensechskant



Best.-Nr.	Dimension	Material	Eigenschaft
128162	M8 x 20 mm	Inox A2	mit niedrigem Kopf

GLAS-PUNKTHALTER & VORDACH

Die Glashalter bieten wir Ihnen in folgenden Varianten an:

- Chromstahl geschliffen (CNS 1.4301)
- Zinkguss mit Chromstahleffekt
- Roh zum Lackieren (Zinkguss)

GLASHALTER ECKIGE FORM GERADE / EINGESATTELT

70 Stück pro Karton

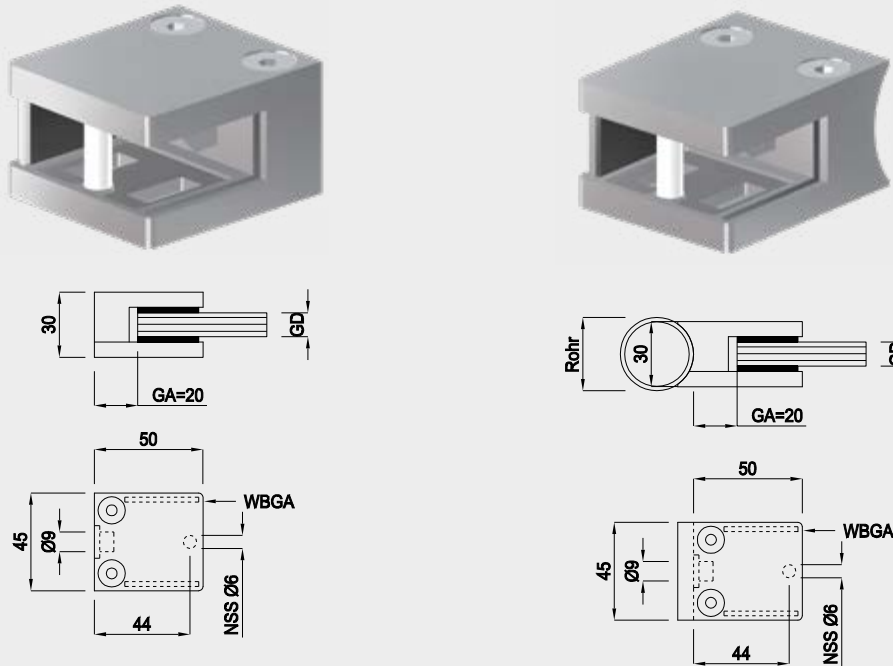

Glshalter Glasdicke 8.0 bis 13.52 mm

Best.-Nr.	Material	Rohr	1-24 Stk.	25-99 Stk.	100-199 Stk.
128532	CNS	gerade	10.00	9.00	8.00
128533	Zinkguss	gerade	8.00	7.00	6.00
128534	Roh	gerade	7.00	6.00	5.00
128535	CNS	33.7 mm	11.50	10.50	9.50
128536	Zinkguss	33.7 mm	8.00	7.00	6.00
128537	Roh	33.7 mm	6.00	5.00	4.00
128538	CNS	42.4 mm	11.50	10.50	9.50
128539	Zinkguss	42.4 mm	8.50	7.50	6.50
128540	Roh	42.4 mm	6.00	5.00	4.00

Gummieinsätze für Glasdicke in mm

Gummi	8.0 mm	8.76 mm	9.52 mm	10.0 mm	10.76 mm	11.52 mm	12.0 mm	12.76 mm	13.52 mm
Best.-Nr.	128583	128578	128584	128579	128580	128585	128581	128582	128586

Zylinderschrauben mit Innensechskant



Best.-Nr.	Dimension	Material	Eigenschaft
128162	M8 x 20 mm	Inox A2	mit niedrigem Kopf

GLAS-PUNKTHALTER & VORDACH

Die Glashalter bieten wir Ihnen in folgenden Varianten an:

- Chromstahl geschliffen (CNS 1.4301)
- Zinkguss mit Chromstahleffekt
- Roh zum Lackieren (Zinkguss)

GLASHALTER RUNDE FORM GERADE / EINGESATTELT

70 Stück pro Karton

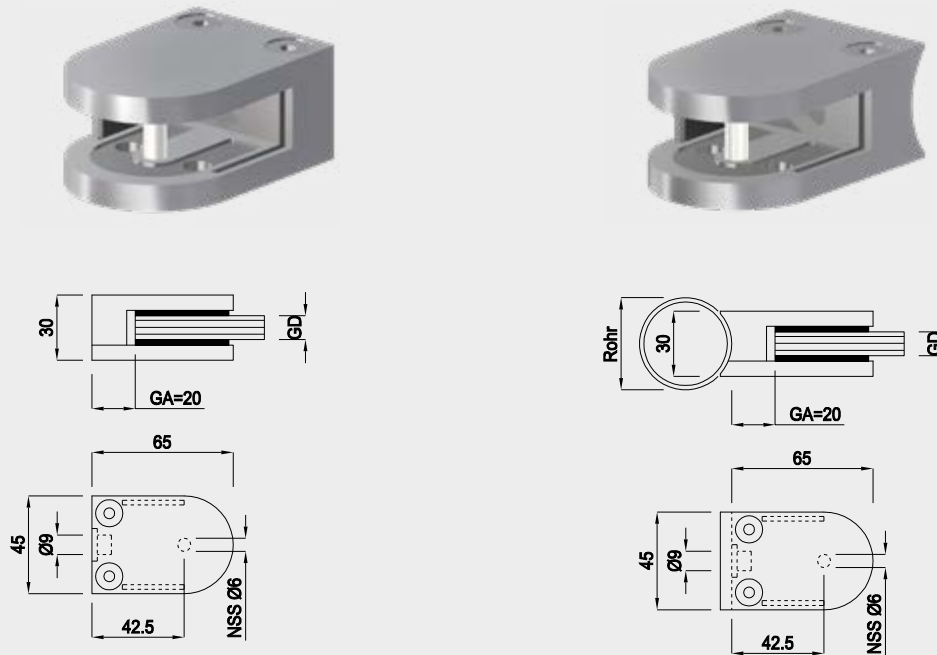

Glashalter Glasdicke 8.0 bis 13.52 mm

Best.-Nr.	Material	Rohr	1-24 Stk.	25-99 Stk.	100-199 Stk.
128541	CNS	gerade	11.50	10.50	9.50
128542	Zinkguss	gerade	8.00	7.00	6.00
128543	Roh	gerade	7.00	6.00	5.00
128544	CNS	33.7 mm	12.00	11.00	10.00
128545	Zinkguss	33.7 mm	7.50	6.50	5.50
128546	Roh	33.7 mm	6.00	5.00	4.00
128547	CNS	42.4 mm	12.00	11.00	10.00
128548	Zinkguss	42.4 mm	8.50	7.50	6.50
128549	Roh	42.4 mm	6.00	5.00	4.00

Gummeinsätze für Glasdicke in mm

Gummi	8.0 mm	8.76 mm	9.52 mm	10.0 mm	10.76 mm	11.52 mm	12.0 mm	12.76 mm	13.52 mm
Best.-Nr.	129194	129195	129196	129197	129198	129199	129200	129201	129205

Zylinderschrauben mit Innensechskant



Best.-Nr.	Dimension	Material	Eigenschaft
128162	M8 x 20 mm	Inox A2	mit niedrigem Kopf

GLAS-PUNKTHALTER & VORDACH

Die Glashalter bieten wir Ihnen in folgenden Varianten an:

- Chromstahl geschliffen (CNS 1.4301)
- Zinkguss mit Chromstahleffekt

GLASHALTER ECKIGE FORM

70 Stück pro Karton

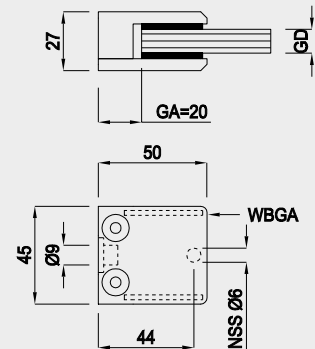

Glashalter Glasdicke 8.0 bis 13.52 mm

Best.-Nr.	Material	Rohr	1–24 Stk.	25–99 Stk.	100–199 Stk.
137074	CNS	gerade	11.00	10.00	9.00
137075	Zinkguss	gerade	10.00	9.00	8.00

Gummieinsätze für Glasdicke in mm

Gummi	8.0 mm	8.76 mm	9.52 mm	10.0 mm	10.76 mm	11.52 mm	12.0 mm	12.76 mm	13.52 mm
Best.-Nr.	128583	128578	128584	128579	128580	128585	128581	128582	128586

ECKGLASHALTER RUNDE FORM

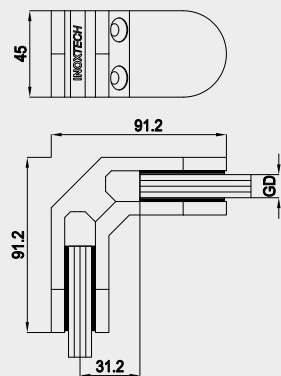
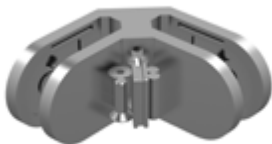

Best.-Nr.	Material	Preis
128592	CNS	34.00

ECKGLASHALTER ECKIGE FORM

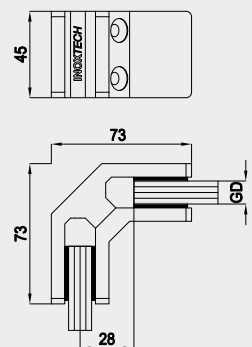

Best.-Nr.	Material	Preis
128594	CNS	34.00



Zylinderschrauben mit Innensechskant

Best.-Nr.	Dimension	Material	Eigenschaft
128162	M8 × 20 mm	Inox A2	mit niedrigem Kopf

GLAS-PUNKTHALTER & VORDACH

WERKSTOFF 1.4301

PUNKTHALTER Ø 50 MM

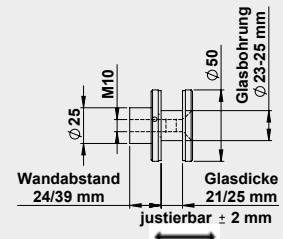

Best.-Nr.	Wandabstand	Glas	1-24 Stk.	25-99 Stk.	100-199 Stk.
136980	24 mm	17 mm	21.00	19.00	17.00
136981	39 mm	17 mm			
136220	24 mm	21 / 25 mm	21.00	19.00	17.00
136221	39 mm	21 / 25 mm			

Aufpreis Änderung Wandabstand bis max. 39 mm

Best.-Nr.	Mehrpreis	1-24 Stk.	25-99 Stk.	100-199 Stk.
136061	Mehrpreis	9.00	8.50	8.00

MONTAGESCHLÜSSEL AUS STAHL

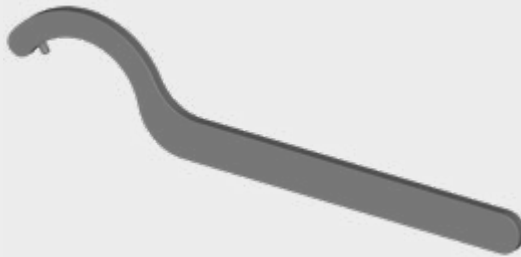

Best.-Nr.	Masse (mm)	Passend zu Glashalter	Pro Stk.
136635	210 × 5 mm	Ø 50 mm	10.00
136498	141 × 3 mm	Ø 30 mm	

ABDECKKROSETTE

51.6 × 6 × 0.8 mm

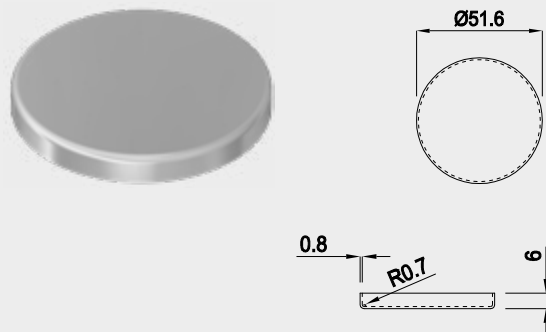

Best.-Nr.	1-24 Stk.	25-99 Stk.	100-199 Stk.
136643	3.00	2.00	1.50

PUNKTHALTER Ø 30 MM

für Glasdicke 6.0-13.52 mm

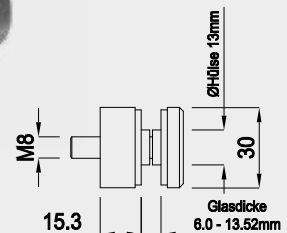

Best.-Nr.	1-24 Stk.	25-99 Stk.	100-199 Stk.
136681	8.00	7.00	6.00

GLAS-PUNKTHALTER & VORDACH

WERKSTOFF 1.4301

PUNKTHALTER WANDKONSOLE Ø 50 MM FÜR GLASDICKE 20.76–25.52 MM

Passende Wandkonsole ohne Wandplatte mit Innengewinde auf Seite 12 auswählen

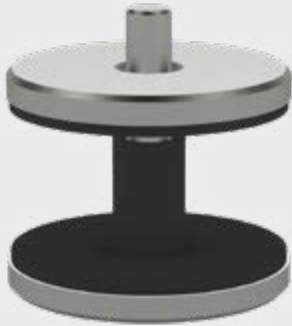

Best.-Nr.	1–24	25–99	100–200
137443	19.00	17.00	15.00



GLAS-PUNKTHALTER & VORDACH

WERKSTOFF 1.4301

GLASHALTER UND KONSOLEN STATISCH GEPRÜFT NACH SIA 261

zulässige Last pro Punkthalter $Q_k = 270 \text{ kg}$

Anwendungshinweise:

- Bohrung im Glas $\varnothing 27 \text{ mm}$
- Glasaufbau: VSG mit 4-fach Folie
- Glasdicke 17.52–25.52 mm
- Randabstand Glasbohrung min. 80 mm, max. 300 mm
- Die Art der kraftschlüssigen Befestigungen der Zugstange ist durch den Planer oder Ausführenden normkonform auf das Anschlussbauteil festzulegen.
- Die Auskragslänge ist abhängig von der Glasdicke und dem Glastype.
- CAD-Zeichnungsvorlage auf inoxtech.ch/downloads

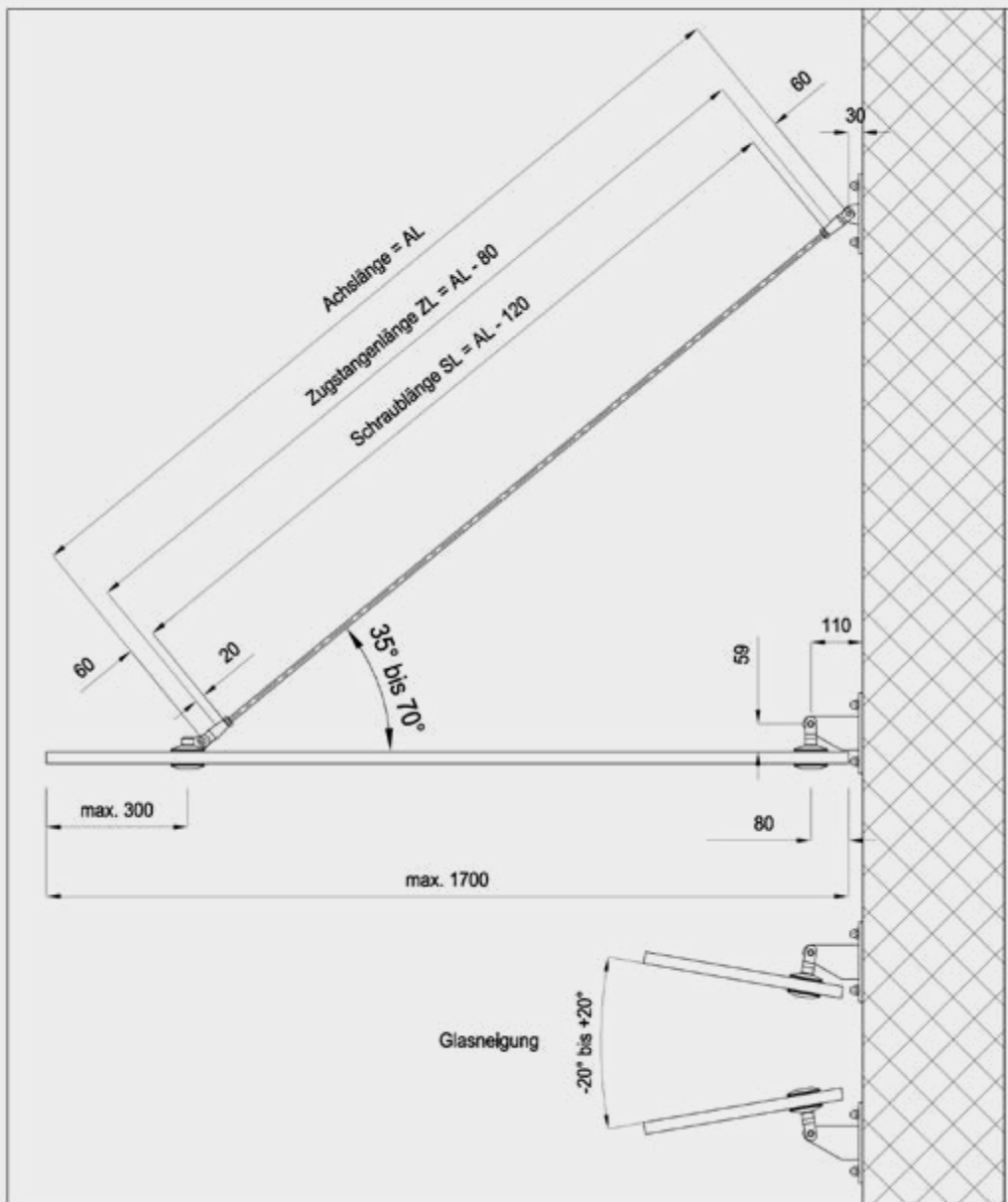

GLAS-PUNKTHALTER & VORDACH

WERKSTOFF 1.4301

AUFHÄNGEPLATTEN OBEN UND UNTEN

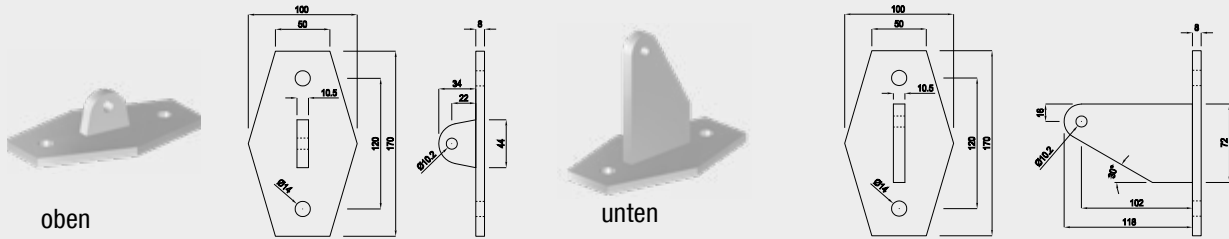

Best.-Nr.	Platte	1-9 Stk.	10-49 Stk.	50-99 Stk.
137171	oben	35.00	33.00	32.00
137174	unten			

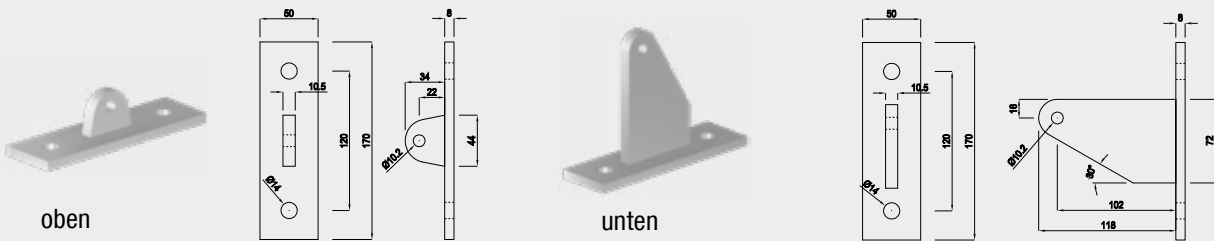

Best.-Nr.	Platte	1-9 Stk.	10-49 Stk.	50-99 Stk.
137172	oben	26.00	24.00	23.00
137175	unten			



Best.-Nr.	Platte	1-9 Stk.	10-49 Stk.	50-99 Stk.
137173	oben	35.00	33.00	32.00
137176	unten			

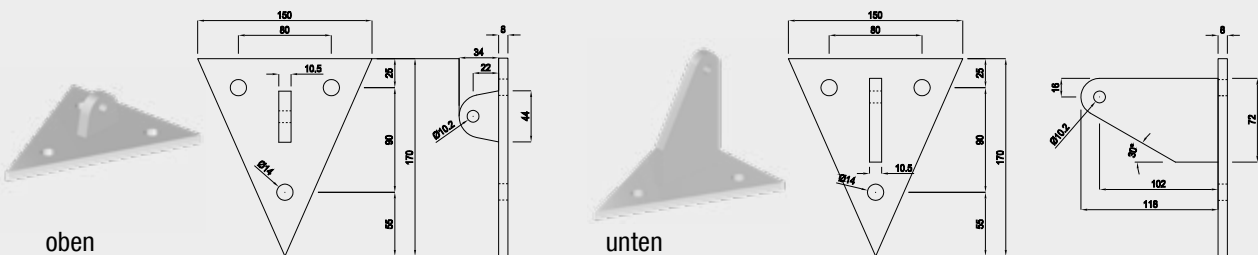

Best.-Nr.	Platte	1-9 Stk.	10-49 Stk.	50-99 Stk.
137279	oben	33.00	31.00	30.00
137280	unten			

GLAS-PUNKTHALTER & VORDACH

WERKSTOFF 1.4301

ZUGSTANGEN GLASHALTER VORNE & WANDSEITIG FÜR GLASDICKE 16.76–25.52 MM

Bohrung im Glas Ø 27 mm

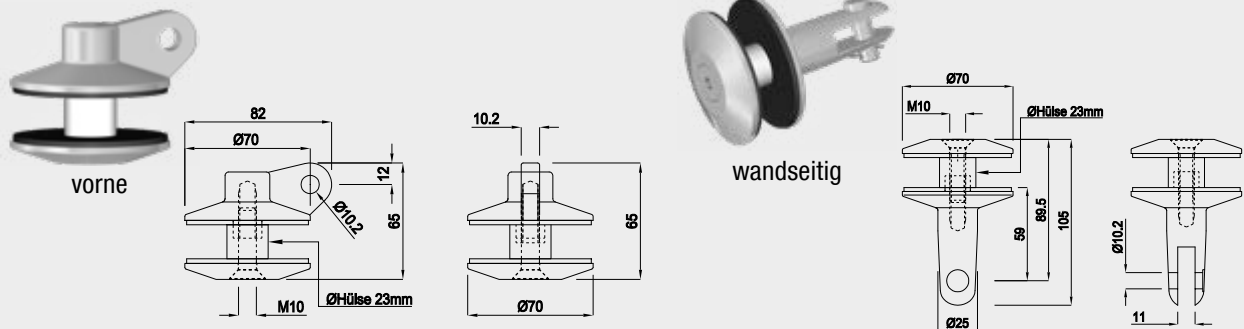

Best.-Nr.	Platte	1–9 Stk.	10–49 Stk.	50–99 Stk.
137179	vorne	33.00	31.00	30.00
137163	wandseitig	34.50	32.50	31.50

ZUGSTANGEN-GABELSPANNER LINKS- / RECHTSGEWINDE M12

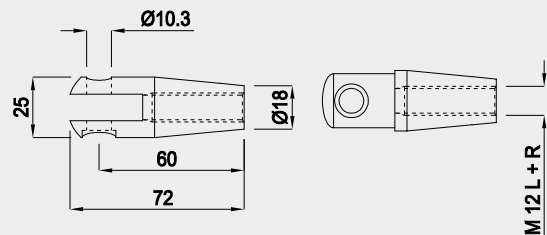
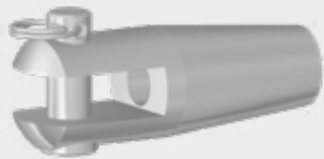

Best.-Nr.	Gewinde	1–9 Stk.	10–49 Stk.	50–99 Stk.
137177	rechts	14.00	13.00	12.00
137178	links	14.00	13.00	12.00

ZUGSTANGE AUS WERKSTOFF 1.4305 INKL. 2 KONTERMUTTERN GEWINDE M12

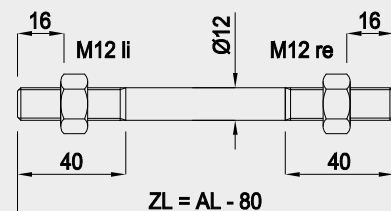

Best.-Nr.	Längen	1–9 Stk.	10–49 Stk.	50–99 Stk.
128194	ZS-... (bis 1000)	25.00	24.00	23.50
128195	ZS-... (1001–1500)	30.00	29.00	28.50
128196	ZS-... (1501–2000)	35.00	34.00	33.50
128197	ZS-... (2001–2500)	40.00	38.00	37.00
128198	ZS-... (2501–3000)	45.00	43.00	42.00

SCHIFTPLATTEN & RONDELLEN

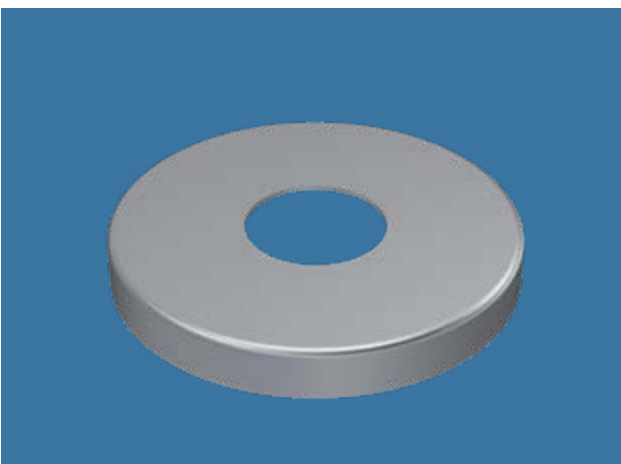
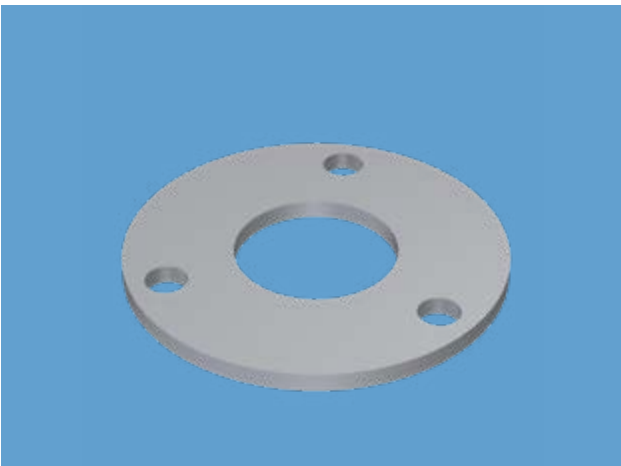
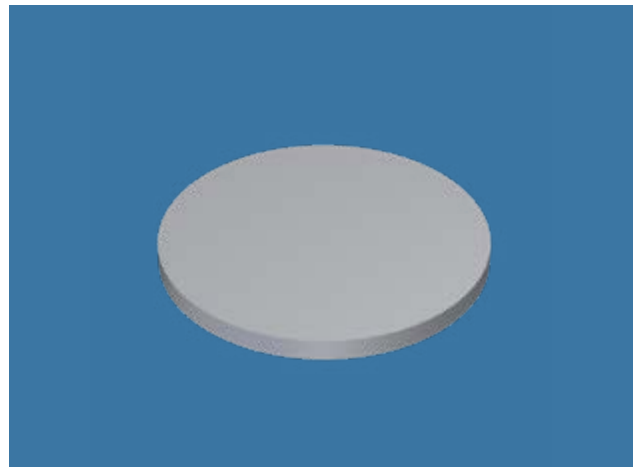
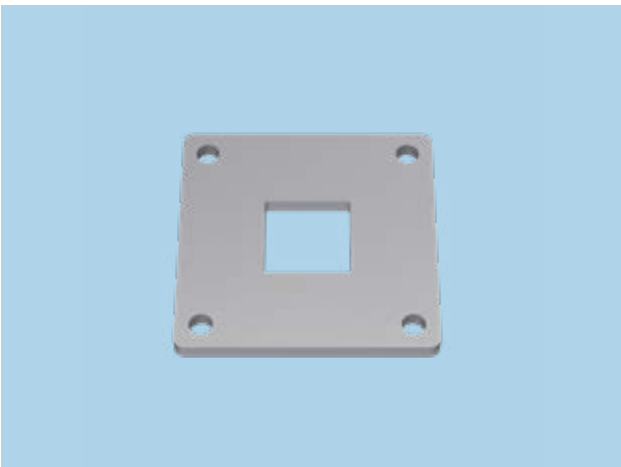

SCHIFTPLATTEN & RONDELLEN

WERKSTOFF 1.4301

SCHIFTPLATTEN ROH 30 × 45 MM

Nur als komplette Verpackungseinheit lieferbar

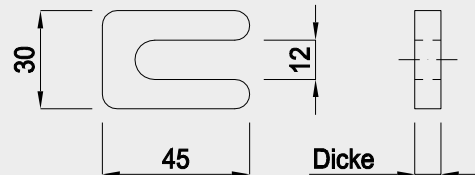
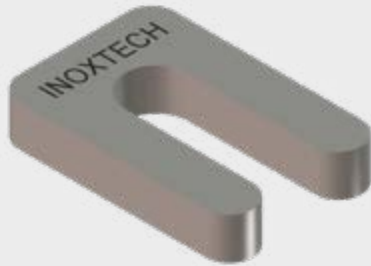

Best.-Nr.	Dicke	Pack	1–50 Stk.	51–250 Stk.	251–500 Stk.
137042	0.5 mm	à 50 Stk.	0.45	0.40	0.35
136180	1 mm	à 50 Stk.	0.50	0.45	0.40
136181	2 mm	à 50 Stk.	0.55	0.50	0.45
136182	3 mm	à 50 Stk.	0.70	0.65	0.60
136183	4 mm	à 50 Stk.	0.95	0.90	0.85
136184	5 mm	à 25 Stk.	1.55	1.45	1.25
136185	8 mm	à 10 Stk.	2.75	2.65	2.45
136186	10 mm	à 10 Stk.	3.50	3.40	3.30

SCHIFTPLATTEN ROH 40 × 60 MM

Nur als komplette Verpackungseinheit lieferbar

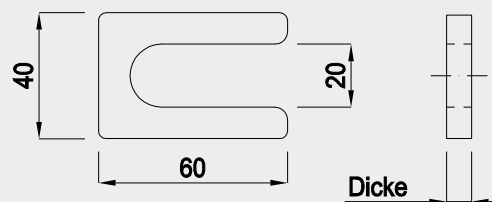

Best.-Nr.	Dicke	Pack	1–50 Stk.	51–250 Stk.	251–500 Stk.
136225	0.5 mm	à 50 Stk.	0.50	0.45	0.40
136226	1 mm	à 50 Stk.	0.55	0.50	0.45
136227	2 mm	à 50 Stk.	0.70	0.65	0.60
136228	3 mm	à 50 Stk.	1.00	0.90	0.85
136229	4 mm	à 50 Stk.	1.35	1.25	1.15
136230	5 mm	à 25 Stk.	1.60	1.50	1.40
136231	8 mm	à 10 Stk.	3.20	3.10	3.00
136232	10 mm	à 10 Stk.	4.20	4.10	4.00

SCHIFTPLATTEN & RONDELLEN

WERKSTOFF 1.4301

GESTANZTE RONDELLEN EINSEITIG GESCHLIFFEN

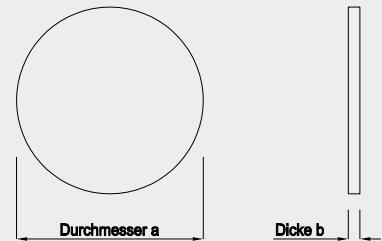

Best.-Nr.	Abmessung (a / b)	1–9 Stk.	10–49 Stk.	50–99 Stk.
128068	33 × 2 mm	1.20	1.00	0.90
136009	40 × 3 mm	1.70	1.50	1.40
129320	40 × 4 mm	1.70	1.50	1.40
128069	42 × 2 mm	1.50	1.30	1.20
128070	48 × 2 mm	1.80	1.60	1.50
128071	50 × 3 mm	2.05	1.85	1.75
128072	50 × 4 mm	2.20	2.00	1.90
128073	60 × 3 mm	2.30	2.10	2.00
128074	60 × 4 mm	2.70	2.50	2.40
128075	60 × 5 mm	3.90	3.50	3.40
128076	80 × 3 mm	3.40	3.20	3.10
128077	80 × 4 mm	4.40	4.10	3.90
128078	80 × 5 mm	5.50	5.00	4.80
128079	100 × 4 mm	6.50	5.90	5.60
128080	100 × 5 mm	8.50	7.50	7.00
128081	100 × 6 mm	10.80	9.80	9.30
128082	120 × 4 mm	9.50	8.50	8.00
128083	120 × 5 mm	11.00	10.00	9.50
128084	120 × 6 mm	12.50	11.50	11.00

BOMBIERTE SCHEIBEN OHNE LOCH, ROH

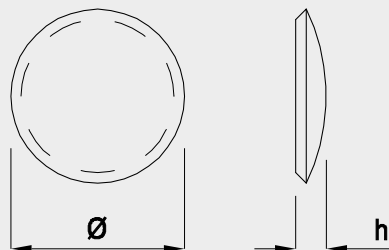

Ø	h
33.7	6
42.4	8

Best.-Nr.	Durchm.	Dicke	1–9 Stk.	10–49 Stk.	50–99 Stk.
129328	33.7 mm	2 mm	1.70	1.30	1.10
129329	42.4 mm	2 mm			

SCHIFTPLATTEN & RONDELLEN

WERKSTOFF 1.4301

RONDELLEN MIT ZENTRUMS- UND 2 BEFESTIGUNGSLÖCHERN MIT ANGESENKTEN LÖCHERN, DICKE 5 MM

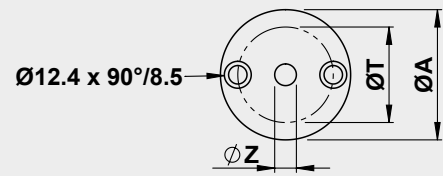
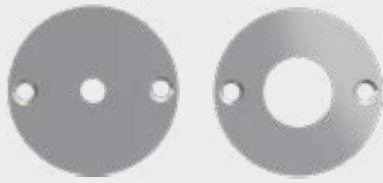

Best.-Nr.	Ø A	Ø Z	Ø T	1-9 Stk.	10-49 Stk.	50-99 Stk.
126602	60 mm	10.0 mm	44 mm	6.50	5.90	5.60
136165	60 mm	12.0 mm	44 mm			
126603	70 mm	10.0 mm	54 mm	7.50	6.90	6.60
136168	70 mm	12.0 mm	54 mm			
126604	80 mm	10.0 mm	64 mm	8.00	7.40	7.10
136163	80 mm	12.0 mm	64 mm			
126605	80 mm	26.9 mm	64 mm			
126606	80 mm	29.5 mm	64 mm	9.00	8.40	8.10
126607	80 mm	33.7 mm	64 mm			
126608	100 mm	33.7 mm	84 mm			
126609	100 mm	38.0 mm	84 mm	10.50	9.70	9.30
126610	100 mm	42.4 mm	84 mm			
126611	120 mm	42.4 mm	100 mm	13.50	12.30	11.70

RONDELLEN MIT ZENTRUMS- UND 3 BEFESTIGUNGSLÖCHERN MIT ANGESENKTEN LÖCHERN, DICKE 5 MM

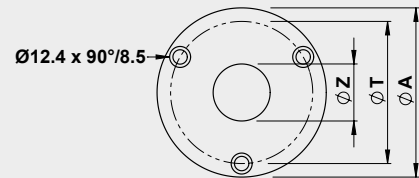
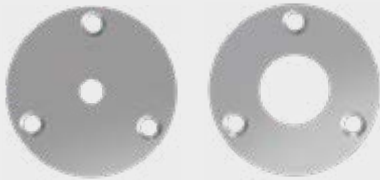

Best.-Nr.	Ø A	Ø Z	Ø T	1-9 Stk.	10-49 Stk.	50-99 Stk.
126612	60 mm	10.0 mm	44 mm	6.80	6.20	5.90
136166	60 mm	12.0 mm	44 mm			
126613	70 mm	10.0 mm	54 mm	7.80	7.20	6.90
136167	70 mm	12.0 mm	54 mm			
126614	80 mm	10.0 mm	64 mm	8.60	8.00	7.70
136164	80 mm	12.0 mm	64 mm			
126615	80 mm	26.9 mm	64 mm			
126616	80 mm	29.5 mm	64 mm	9.50	8.90	8.50
126617	80 mm	33.7 mm	64 mm			
126618	100 mm	33.7 mm	84 mm			
126619	100 mm	38.0 mm	84 mm	11.00	10.20	9.80
129734	100 mm	42.4 mm	84 mm			
126621	120 mm	42.4 mm	100 mm	13.50	12.50	12.00

Aufpreis für das Anschweißen von Fussplatten an Pfosten

Best.-Nr.	1-4 Stk.	5-9 Stk.	10-24 Stk.	25-49 Stk.	ab 50 Stk.
129047	15.00	14.50	14.00	13.50	13.00

SCHIFTPLATTEN & RONDELLEN

WERKSTOFF 1.4301

FUSSPLATTEN RUND MIT 2 BEFESTIGUNGSLÖCHERN, DICKE 5 MM

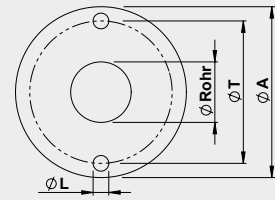

Best.-Nr.	ØA	Rohr	Ø L	Ø T	1-9 Stk.	10-49 Stk.	50-99 Stk.
128089	80 mm	33.7 mm	9 mm	60 mm	8.00	7.00	6.50
129437	80 mm	33.7 mm	11 mm	60 mm			
128090	100 mm	33.7 mm	11 mm	80 mm	10.00	9.00	8.50
128091	100 mm	42.4 mm	11 mm	80 mm			
128092	120 mm	42.4 mm	11 mm	100 mm	12.50	11.50	11.00

FUSSPLATTEN RUND MIT 3 BEFESTIGUNGSLÖCHERN, DICKE 5 MM

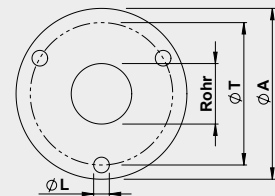

Best.-Nr.	ØA	Rohr	Ø L	Ø T	1-9 Stk.	10-49 Stk.	50-99 Stk.
128085	80 mm	33.7 mm	9 mm	60 mm	8.00	7.00	6.50
129438	80 mm	33.7 mm	11 mm	60 mm			
128086	100 mm	33.7 mm	11 mm	80 mm	10.00	9.00	8.50
128087	100 mm	42.4 mm	11 mm	80 mm			
128088	120 mm	42.4 mm	11 mm	100 mm	12.50	11.50	11.00

FUSSPLATTEN RUND MIT 3 BEFESTIGUNGSLÖCHERN, DICKE 8 MM

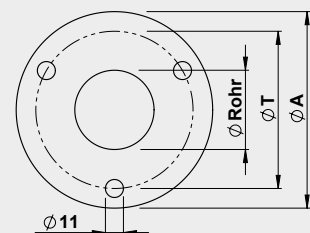

Best.-Nr.	Ø A	Rohr	Ø T	1-9 Stk.	10-49 Stk.	50-99 Stk.
129509	100 mm	42.4 mm	76 mm	15.00	14.00	13.50
129510	120 mm	42.4 mm	96 mm			
129722	120 mm	48.3 mm	96 mm	17.50	16.50	16.00

Aufpreis für das Anschweißen von Fussplatten an Pfosten

Best.-Nr.	1-4 Stk.	5-9 Stk.	10-24 Stk.	25-49 Stk.	ab 50 Stk.
129047	15.00	14.50	14.00	13.50	13.00

SCHIFTPLATTEN & RONDELLEN

WERKSTOFF 1.4301

WANDPLATTEN GESTANZT EINSEITIG GESCHLIFFEN

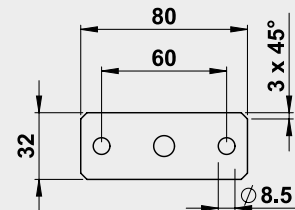

Best.-Nr.	Masse	Zentrums-Ø	1-9 Stk.	10-49 Stk.	50-99 Stk.
126919	80 × 32 × 3 mm	Ø 10 mm	2.40	2.10	1.80
136112	80 × 32 × 3 mm	Ø 12 mm			

WANDPLATTEN GERUNDET EINSEITIG GESCHLIFFEN

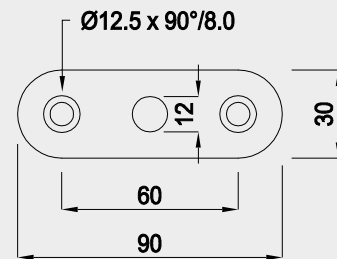

Best.-Nr.	Masse	Zentrums-Ø	1-9 Stk.	10-49 Stk.	50-99 Stk.
128563	90 × 30 × 4 mm	Ø 12 mm	2.60	2.30	2.00

WANDPLATTEN GESTANZT EINSEITIG GESCHLIFFEN

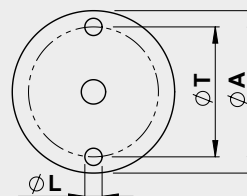

ØA	ØL
60	6.5
80	8.5

Best.-Nr.	Masse	Zentrums-Ø	Ø T	1-9 Stk.	10-49 Stk.	50-99 Stk.
126945	60 × 3 mm	Ø 10 mm	44 mm	4.00	3.30	3.10
136155	60 × 3 mm	Ø 12 mm	44 mm			
126946	80 × 3 mm	Ø 10 mm	64 mm	5.00	4.30	4.10
136116	80 × 3 mm	Ø 12 mm	64 mm			

SCHIFTPLATTEN & RONDELLEN

WERKSTOFF 1.4301

WANDPLATTEN GESTANZT EINSEITIG GESCHLIFFEN

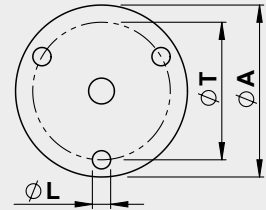
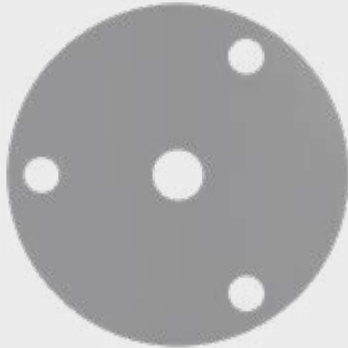

ØA	ØL
60	6.5
80	8.5

Best.-Nr.	Masse	Zentrums-Ø	Ø T	1-9 Stk.	10-49 Stk.	50-99 Stk.
126949	60 × 3 mm	10 mm	44 mm	4.50	3.80	3.60
136161	60 × 3 mm	12 mm	44 mm			
126950	80 × 3 mm	10 mm	64 mm	5.50	4.80	4.60
136117	80 × 3 mm	12 mm	64 mm			

ROSETTE MIT ZENTRUMSLOCH, EINSEITIG AUSSEN GESCHLIFFEN

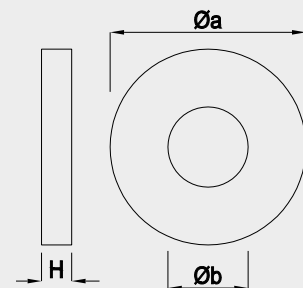
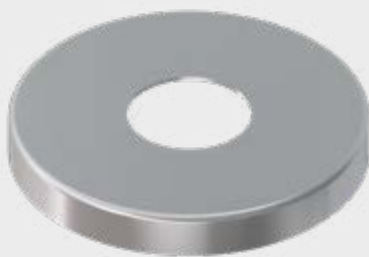

Øa	Øb	H
84	33.9	16
104	33.9	16
104	42.6	16
124	42.6	16
124	48.5	16

Best.-Nr.	für Platte	für Pfosten	1-9 Stk.	10-49 Stk.	50-99 Stk.
128056	80 mm	33.7 mm	6.50	5.90	5.60
128057	100 mm	33.7 mm	8.50	7.70	7.30
128058	100 mm	42.4 mm	10.50	9.50	9.00
128059	120 mm	42.4 mm	13.50	12.50	12.00
128055	120 mm	48.3 mm			

SCHIFTPLATTEN & RONDELLEN

WERKSTOFF 1.4301

FUSSPLATTEN FÜR RUNDROHRE, DICKE 5 MM / DICKE 8 MM

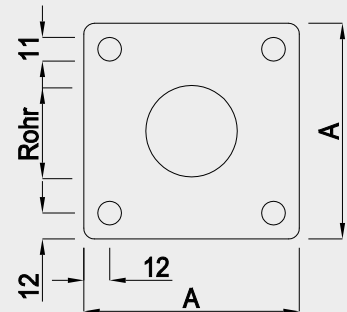

Best.-Nr.	Masse A	Pfosten	1-9 Stk.	10-49 Stk.	50-99 Stk.
127321	80 × 80 × 5 mm	33.7 mm	10.50	9.50	8.00
127322	100 × 100 × 5 mm	42.4 mm	13.50	11.50	10.00
129507	100 × 100 × 8 mm	42.4 mm	16.50	15.50	14.00
129508	120 × 120 × 8 mm	42.4 mm	20.00	18.00	15.00
129723	120 × 120 × 8 mm	48.3 mm			

FUSSPLATTEN FÜR VIERKANTROHRE, DICKE 5 MM / DICKE 8 MM

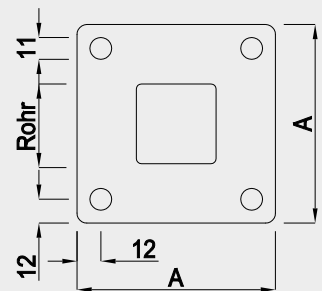
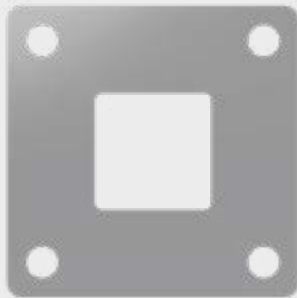

Best.-Nr.	Masse A	Pfosten	1-9 Stk.	10-49 Stk.	50-99 Stk.
127737	80 × 80 × 5 mm	30 × 30 mm	10.50	9.50	8.00
127738	100 × 100 × 5 mm	40 × 40 mm	13.50	11.50	10.00
129505	100 × 100 × 8 mm	40 × 40 mm	16.50	15.50	14.00
129506	120 × 120 × 8 mm	40 × 40 mm			
129725	120 × 120 × 8 mm	50 × 50 mm	20.00	18.00	15.00
129724	120 × 120 × 8 mm	60 × 60 mm			

Aufpreis für das Anschweißen von Fussplatten an Pfosten

Best.-Nr.	1-4 Stk.	5-9 Stk.	10-24 Stk.	25-49 Stk.	ab 50 Stk.
129047	15.00	14.50	14.00	13.50	13.00

TRAVERSEN & PFOSTENHALTER

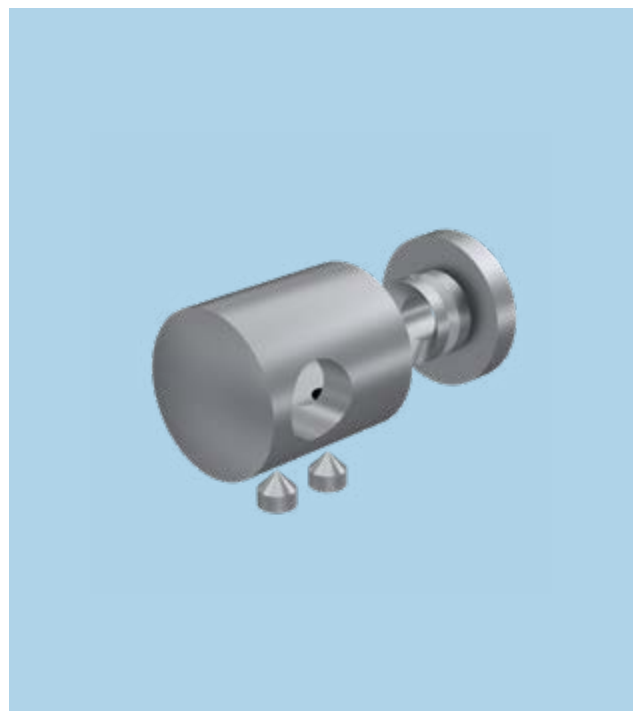

TRAVERSEN & PFOSTENHALTER

WERKSTOFF 1.4301

RUNDSTABTRAVERSE KURZ, GERADE

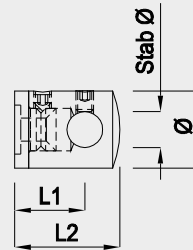

St.-Ø	L1	L2	Ø
10	20	30	22
12	20	30	22

Best.-Nr.	Rohr	Stab	1-9 Stk.	10-49 Stk.	50-99 Stk.
126958	gerade	10 mm	4.00	3.60	3.40
126959	gerade	12 mm			

RUNDSTABTRAVERSE KURZ, EINGESATTELT

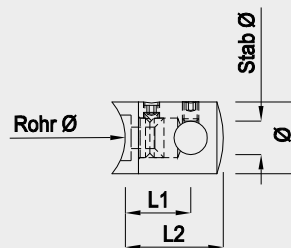

Rohr	St.-Ø	L1	L2	Ø
33.7	10	20	30	22
42.4	10	20	30	22
33.7	12	20	30	22
42.4	12	20	30	22

Best.-Nr.	Rohr	Stab	1-9 Stk.	10-49 Stk.	50-99 Stk.
126952	33.7 mm	10 mm	4.00	3.60	3.40
126953	42.4 mm	10 mm			
126954	33.7 mm	12 mm			
126955	42.4 mm	12 mm			

RUNDSTABTRAVERSE LANG, GERADE

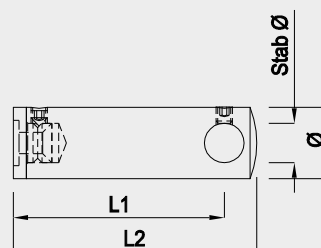

St.-Ø	L1	L2	Ø
12	65	75	22

Best.-Nr.	Rohr	Stab	1-9 Stk.	10-49 Stk.	50-99 Stk.
126960	gerade	12 mm	7.00	6.60	6.40

TRAVERSEN & PFOSTENHALTER

WERKSTOFF 1.4301

RUNDSTABTRAVERSE LANG, EINGESATTELT

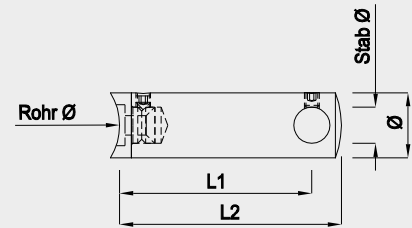

Rohr	St.-Ø	L1	L2	Ø
33.7	12	65	75	22
42.4	12	65	75	22

Best.-Nr.	Rohr	Stab	1-9 Stk.	10-49 Stk.	50-99 Stk.
126956	33.7 mm	12 mm	7.00	6.60	6.40
126957	42.4 mm	12 mm			

RUNDSTABTRAVERSE KURZ, ANFANGS-ENDSTÜCK, GERADE LINKS UND RECHTS

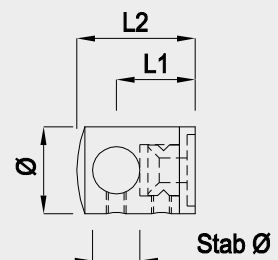

St.-Ø	L1	L2	Ø
12	20	30	22

Best.-Nr.	Rohr	Stab	Loch	1-9 Stk.	10-49 Stk.	50-99 Stk.
129735	gerade	12 mm	links	4.50	4.10	3.90
129738	gerade	12 mm	rechts			

RUNDSTABTRAVERSE KURZ, ANFANGS-ENDSTÜCK, EINGESATTELT LINKS UND RECHTS

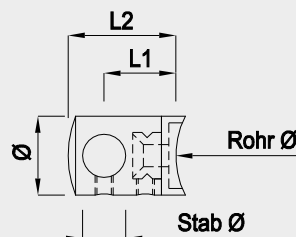

Rohr	St.-Ø	L1	L2	Ø
33.7	12	20	30	22
42.4	12	20	30	22

Best.-Nr.	Rohr	Stab	Loch	1-9 Stk.	10-49 Stk.	50-99 Stk.
129736	33.7 mm	12 mm	links			
129737	42.4 mm	12 mm	links			
129739	33.7 mm	12 mm	rechts	4.50	4.10	3.90
129740	42.4 mm	12 mm	rechts			

TRAVERSEN & PFOSTENHALTER

WERKSTOFF 1.4301

VERBINDUNGS-RUNDSTABTRAVERSE KURZ, GERADE FÜR STOSSAUSBILDUNG

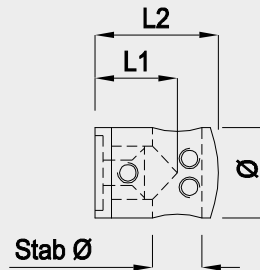

St.-Ø	L1	L2	Ø
10	20	30	22
12	20	30	22

Best.-Nr.	Rohr	Stab	1-9 Stk.	10-49 Stk.	50-99 Stk.
129741	gerade	10 mm	4.50	4.10	3.90
129744	gerade	12 mm			

RUNDSTABTRAVERSEN DOPPELHALTER FÜR STAB Ø12 UND Ø14 MM

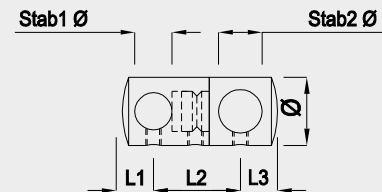

St1.-Ø	St2.-Ø	L1	L2	L3	Ø
12	14	10	28	12	22
12	12	10	28	12	22

Best.-Nr.	Stab	1-9 Stk.	10-49 Stk.	50-99 Stk.
129747	12 / 14 mm	4.50	4.10	3.90
129024	12 / 12 mm	5.10	4.70	4.50

VERBINDUNGS-RUNDSTABTRAVERSE KURZ, EINGESATTELT FÜR STOSSAUSBILDUNG

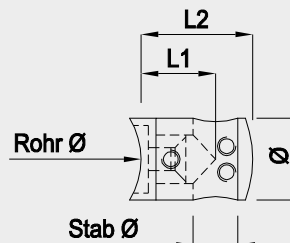

Rohr	St.-Ø	L1	L2	Ø
33.7	10	20	30	22
42.4	10	20	30	22
33.7	12	20	30	22
42.4	12	20	30	22

Best.-Nr.	Rohr	Loch	1-9 Stk.	10-49 Stk.	50-99 Stk.
129742	33.7 mm	10 mm			
129743	42.4 mm	10 mm			
129745	33.7 mm	12 mm	4.50	4.10	3.90
129746	42.4 mm	12 mm			

TRAVERSEN & PFOSTENHALTER

WERKSTOFF 1.4301

GELENKANSCHLUSS

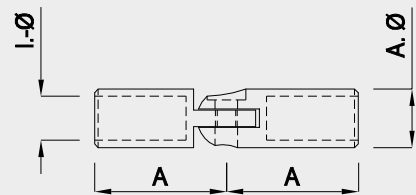

A	I-Ø	A-Ø
35	10	14
36	12	16

Best.-Nr.	Stab	A	1-9 Stk.	10-49 Stk.	50-99 Stk.
129748	10 mm	35 mm	8.50	7.00	6.50
129749	12 mm	36 mm	9.00	7.50	7.00

ZIERKUGEL GESCHLIFFEN

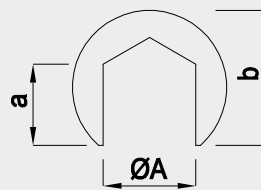

a	b	ØA
7.5	20	10.2
7.5	20	12.2
7.5	20	14.2

Best.-Nr.	Stab	1-9 Stk.	10-49 Stk.	50-99 Stk.
129501	10 mm			
129502	12 mm	3.20	2.80	2.60
129503	14 mm			

TRAVERSEN & PFOSTENHALTER

WERKSTOFF 1.4301

Rohr- / Konsolen Toleranzen:

Durch die bestehenden Herstellungstoleranzen der Rohre und Konsolen muss während der Geländer-Planung / Fabrikation die Passgenauigkeit laufend geprüft werden.

Pfostenhalter für eine einfache und schnelle Montage. Der Pfosten wird über das Klemmstück gesteckt und von unten durch eine Schraube arretiert. Durch diese Form der Montage kann der Pfosten jederzeit einfach demontiert werden.

PFOSTENHALTER ECKIGE FORM



Klemmstück

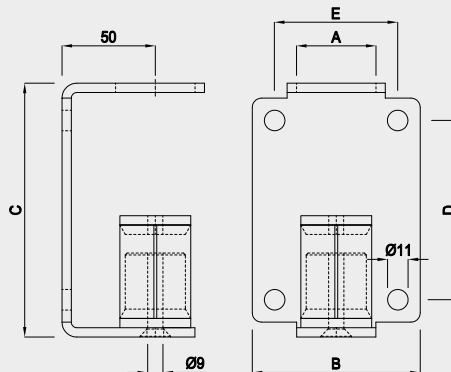

A	B	C	D	E
33.7	80	116	72	56
42.4	90	136	92	66

Best.-Nr.	Pfosten	1-9 Stk.	10-49 Stk.	50-99 Stk.
129731	33.7 mm	32.00	30.00	29.00
129730	42.4 mm	34.00	32.00	31.00

PFOSTENHALTER RUNDE FORM

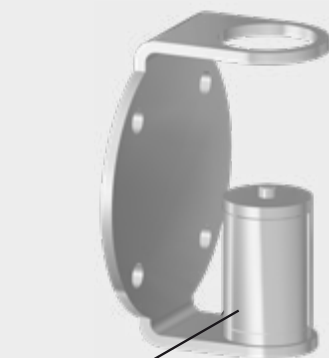

Klemmstück

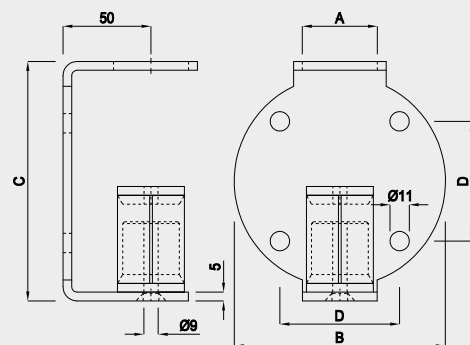

A	B	C	D
33.7	100	116	54
42.4	120	136	68

Best.-Nr.	Pfosten	1-9 Stk.	10-49 Stk.	50-99 Stk.
129732	33.7 mm	32.00	30.00	29.00
129733	42.4 mm	34.00	32.00	31.00

TRAVERSEN & PFOSTENHALTER

WERKSTOFF 1.4301

PFOSTENHALTER ECKIGE FORM

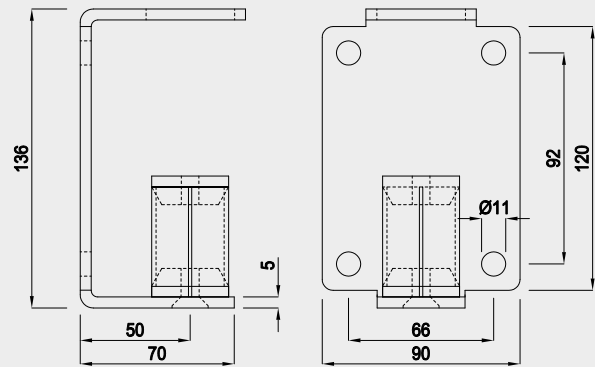
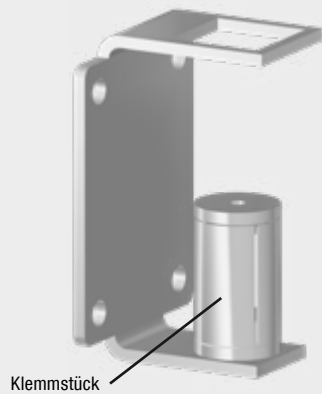

Best.-Nr.	Pfosten	1-9 Stk.	10-49 Stk.	50-99 Stk.
137190	40 × 40 × 2 mm	37.00	35.00	34.00

PFOSTENHALTER RUNDE FORM

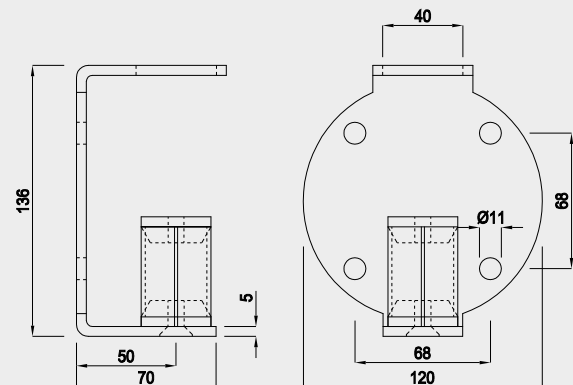

Best.-Nr.	Pfosten	1-9 Stk.	10-49 Stk.	50-99 Stk.
137191	40 × 40 × 2 mm	37.00	35.00	34.00

TRAVERSEN & PFOSTENHALTER

WERKSTOFF 1.4301

PFOSTEN-KLEMMHALTER ECKIGE FORM

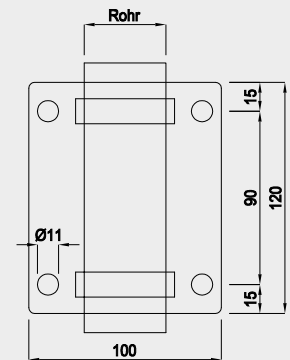
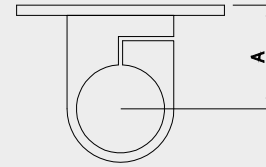

Best.-Nr.	Rohr	Plattendicke	A	1-9 Stk.	10-49 Stk.	50-99 Stk.
127807	33.7 mm	8 mm	48 mm	35.00	33.00	32.00
127808	42.4 mm	8 mm	53 mm	37.00	35.00	34.00

PFOSTEN-KLEMMHALTER RUNDE FORM

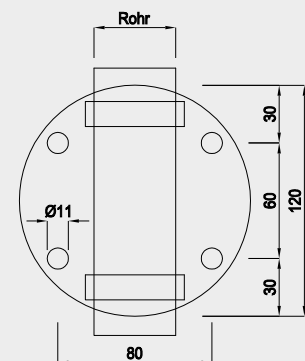
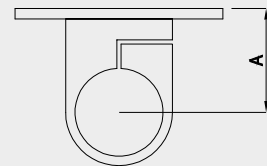

Best.-Nr.	Rohr	Plattendicke	A	1-9 Stk.	10-49 Stk.	50-99 Stk.
127809	33.7 mm	8 mm	48 mm	35.00	33.00	32.00
127810	42.4 mm	8 mm	53 mm	37.00	35.00	34.00

TRAVERSEN & PFOSTENHALTER

WERKSTOFF 1.4301

ECK-PFOSTEN-KLEMMHALTER ECKIGE FORM

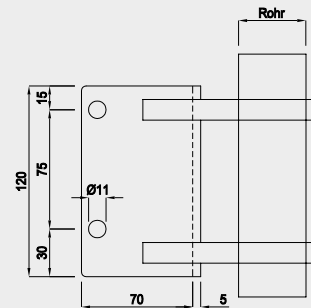
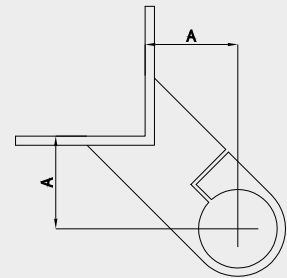
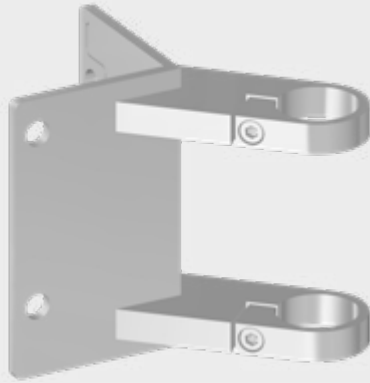

Best.-Nr.	Rohr	Plattendicke	A	1-9 Stk.	10-49 Stk.	50-99 Stk.
127811	33.7 mm	8 mm	48 mm	48.00	46.00	45.00
127812	42.4 mm	8 mm	53 mm	50.00	48.00	47.00

ECK-PFOSTEN-KLEMMHALTER RUNDE FORM

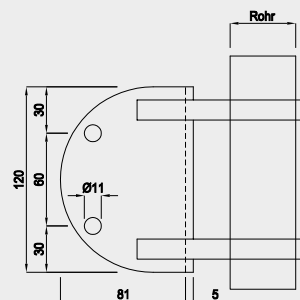
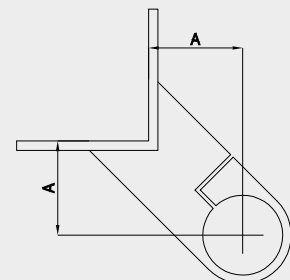
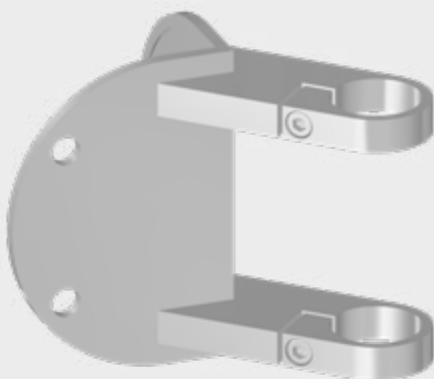

Best.-Nr.	Rohr	Plattendicke	A	1-9 Stk.	10-49 Stk.	50-99 Stk.
127813	33.7 mm	8 mm	48 mm	48.00	46.00	45.00
127814	42.4 mm	8 mm	53 mm	50.00	48.00	47.00

TRAVERSEN & PFOSTENHALTER

WERKSTOFF 1.4301

PFOSTEN-KLEMMHALTER ECKIGE FORM

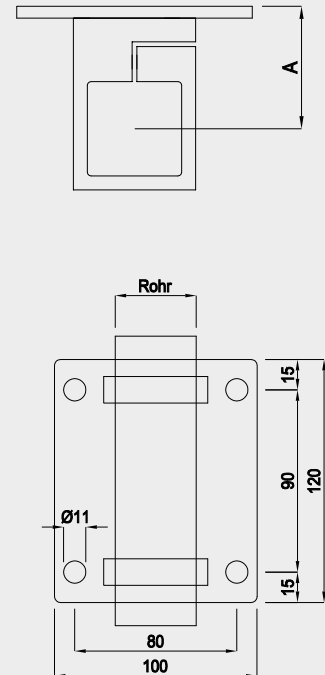
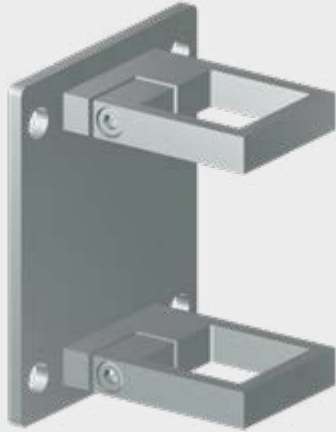

Best.-Nr.	Rohr	Plattendicke	A	1-9 Stk.	10-49 Stk.	50-99 Stk.
127815	40×40 mm	8 mm	55 mm	34.00	32.00	31.00

PFOSTEN-KLEMMHALTER RUNDE FORM

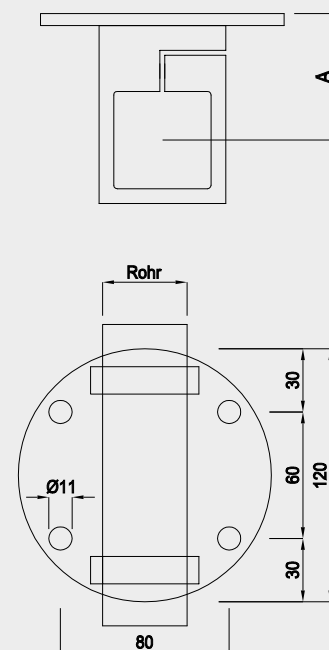

Best.-Nr.	Rohr	Plattendicke	A	1-9 Stk.	10-49 Stk.	50-99 Stk.
127816	40×40 mm	8 mm	55 mm	34.00	32.00	31.00

TRAVERSEN & PFOSTENHALTER

WERKSTOFF 1.4301

ECK-PFOSTEN-KLEMMHALTER ECKIGE FORM

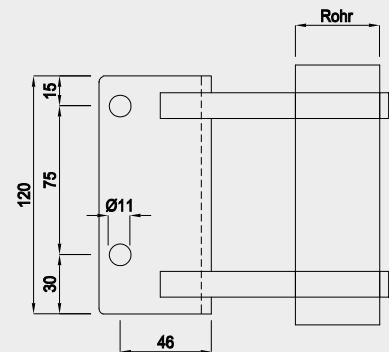
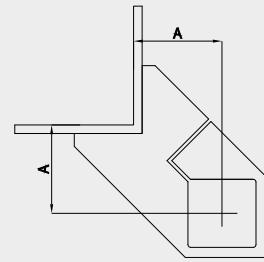
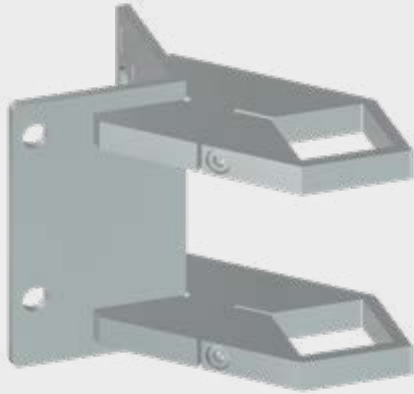

Best.-Nr.	Rohr	Plattendicke	A	1-9 Stk.	10-49 Stk.	50-99 Stk.
127817	40 × 40 mm	8 mm	55 mm	50.00	48.00	47.00

ECK-PFOSTEN-KLEMMHALTER RUNDE FORM

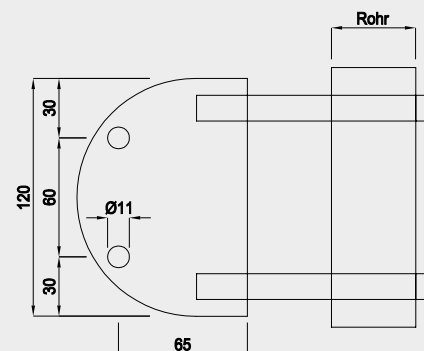
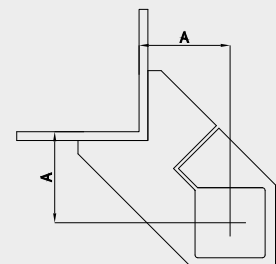
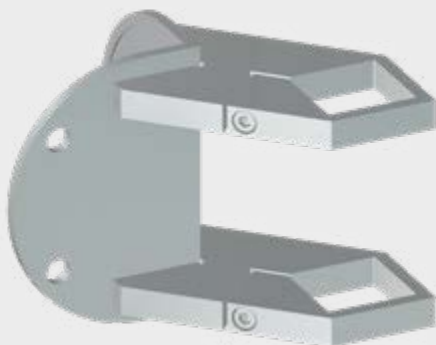

Best.-Nr.	Rohr	Plattendicke	A	1-9 Stk.	10-49 Stk.	50-99 Stk.
127818	40 × 40 mm	8 mm	55 mm	50.00	48.00	47.00

AUFLAGEBLECHE CNS

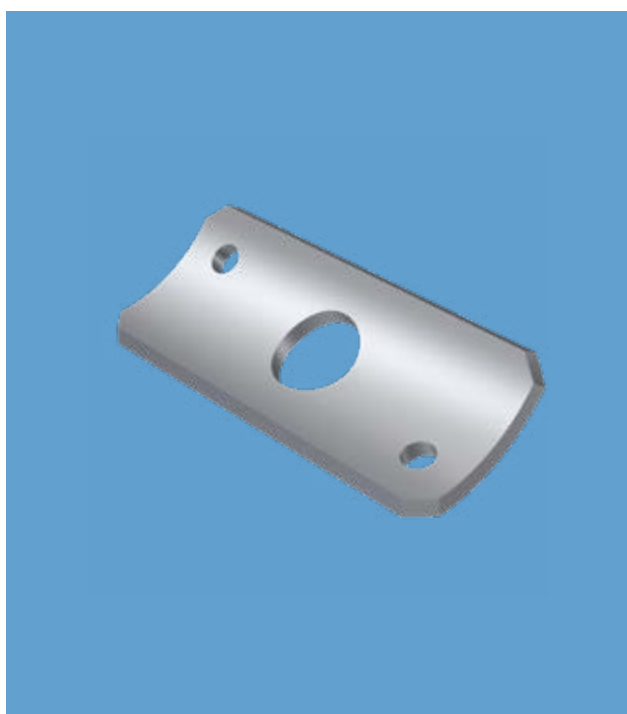
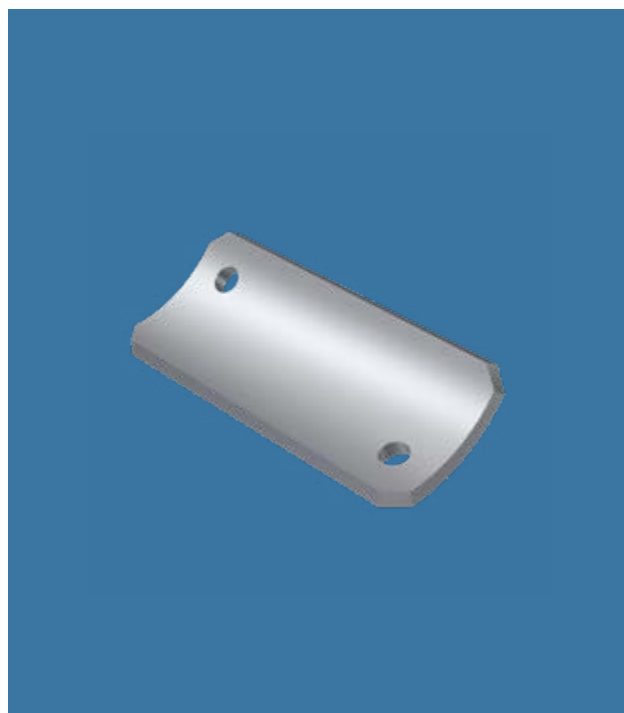

AUFLAGEBLECHE CNS

WERKSTOFF 1.4301

BREITE: 25 × 2.5 MM

für Artikel aus Stahl siehe Seite 120

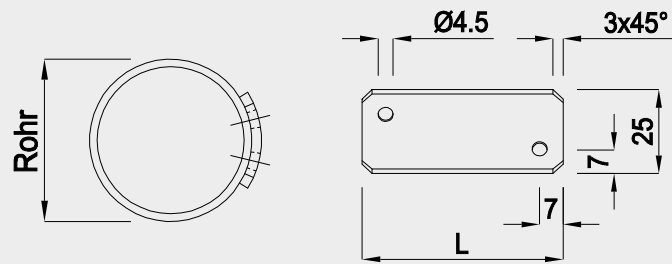

Rohr Ø 42.4 mm	40 mm	50 mm	60 mm	70 mm	80 mm	100 mm	120 mm
Bestell Nr.	128913	128914	128915	128916	128917	128918	128919



Rohr Ø 42.4 mm	40 mm	50 mm	60 mm	70 mm	80 mm	100 mm	120 mm
Bestell Nr.	128962	128963	128964	128965	128966	128967	128968

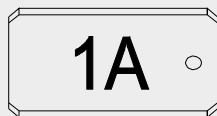

Rohr Ø 42.4 mm	40 mm	50 mm	60 mm	70 mm	80 mm	100 mm	120 mm
Bestell Nr.	128920	128921	128922	128923	128924	128925	128926



Rohr Ø 42.4 mm	40 mm	50 mm	60 mm	70 mm	80 mm	100 mm	120 mm
Bestell Nr.	128941	128942	128943	128944	128945	128946	128947



Rohr Ø 42.4 mm	40 mm	50 mm	60 mm	70 mm	80 mm	100 mm	120 mm
Bestell Nr.	128948	128949	128950	128951	128952	128953	128954

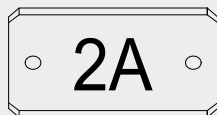

Rohr Ø 42.4 mm	40 mm	50 mm	60 mm	70 mm	80 mm	100 mm	120 mm
Bestell Nr.	128927	128928	128929	128930	128931	128932	128933

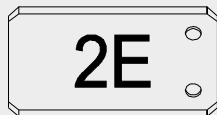

Rohr Ø 42.4 mm	40 mm	50 mm	60 mm	70 mm	80 mm	100 mm	120 mm
Bestell Nr.	128934	128935	128936	128937	128938	128939	128940

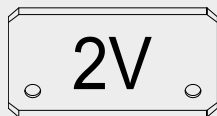

Rohr Ø 42.4 mm	40 mm	50 mm	60 mm	70 mm	80 mm	100 mm	120 mm
Bestell Nr.	128955	128956	128957	128958	128959	128960	128961

50 Stück pro Pack

Längen	1–49 Stk.	50–249 Stk.	250–499 Stk.
40 mm	2.45	2.20	2.00
50 mm	2.55	2.30	2.10
60 mm			
70 mm	2.65	2.40	2.20
80 mm			
100 mm	2.85	2.60	2.40
120 mm	3.05	2.80	2.60

Aufpreis für das Nachbiegen der Auflagebleche auf Ø26.9 / 33.7 / 48.3 / 60.3 / 76.1 mm

Best.-Nr.	1–49 Stk.	50–249 Stk.	250–499 Stk.
129050	0.45	0.30	0.25

AUFLAGEBLECHE CNS

WERKSTOFF 1.4301

BREITE: 30 x 2.5 MM

für Artikel aus Stahl siehe Seite 121

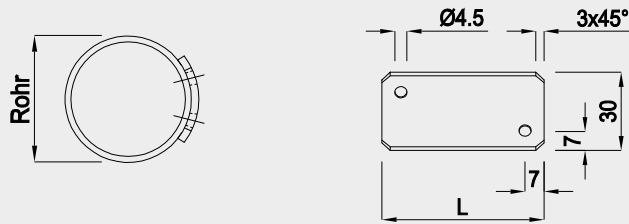

Rohr		40 mm	50 mm	60 mm	70 mm	80 mm	100 mm	120 mm
33.7 mm	Bestell Nr.	128392	128393	128394	128395	128396	128397	128398
42.4 mm	Bestell Nr.	128434	128435	128436	128437	128438	128439	128440
48.3 mm	Bestell Nr.	128476	128477	128478	128479	128480	128481	128482



Rohr		40 mm	50 mm	60 mm	70 mm	80 mm	100 mm	120 mm
33.7 mm	Bestell Nr.	126774	126873	126770	126874	126771	126875	126876
42.4 mm	Bestell Nr.	126772	126877	126773	126878	126775	126879	126880
48.3 mm	Bestell Nr.	128504	128505	128506	128507	128508	128509	128510



Rohr		40 mm	50 mm	60 mm	70 mm	80 mm	100 mm	120 mm
33.7 mm	Bestell Nr.	126895	126896	126897	126898	126899	126871	126900
42.4 mm	Bestell Nr.	126901	126902	126903	126904	126905	126906	126907
48.3 mm	Bestell Nr.	128511	128512	128513	128514	128515	128516	128517



Rohr		40 mm	50 mm	60 mm	70 mm	80 mm	100 mm	120 mm
33.7 mm	Bestell Nr.	128427	128428	128429	128430	128431	128432	128433
42.4 mm	Bestell Nr.	128469	128470	128471	128472	128473	128474	128475
48.3 mm	Bestell Nr.	128525	128526	128527	128528	128529	128530	128531

50 Stück pro Pack

Längen	1-49 Stk.	50-249 Stk.	250-499 Stk.
40 mm			
50 mm	2.50	2.30	2.20
60 mm			
70 mm			
80 mm	2.60	2.40	2.30
100 mm	2.70	2.50	2.40
120 mm	2.80	2.60	2.50

Aufpreis für das Nachbiegen der Auflagebleche auf Ø26.9 / 33.7 / 48.3 / 60.3 / 76.1 mm

Best.-Nr.	1-49 Stk.	50-249 Stk.	250-499 Stk.
129050	0.45	0.30	0.25

AUFLAGEBLECHE CNS

WERKSTOFF 1.4301

BREITE: 30 × 2.5 MM

für Artikel aus Stahl siehe Seite 122

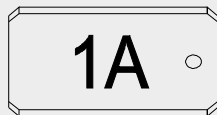
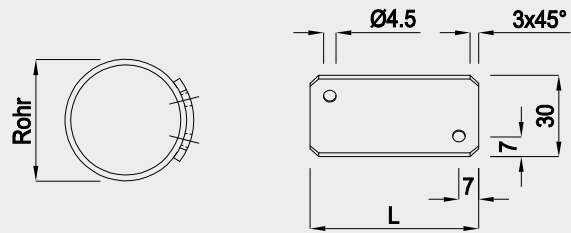

Rohr	40 mm	50 mm	60 mm	70 mm	80 mm	100 mm	120 mm
33.7 mm Bestell Nr.	128399	128400	128401	128402	128403	129146	128405
42.4 mm Bestell Nr.	128441	128442	128443	128444	128445	128446	128447
48.3 mm Bestell Nr.	128483	128484	128485	128486	128487	128488	128489

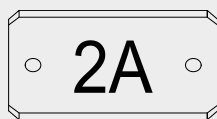

Rohr	40 mm	50 mm	60 mm	70 mm	80 mm	100 mm	120 mm
33.7 mm Bestell Nr.	128406	128407	128408	128409	128410	128411	128412
42.4 mm Bestell Nr.	128448	128449	128450	128451	128452	128453	128454
48.3 mm Bestell Nr.	128490	128491	128492	128493	128494	128495	128496

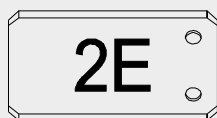

Rohr	40 mm	50 mm	60 mm	70 mm	80 mm	100 mm	120 mm
33.7 mm Bestell Nr.	128413	128414	128415	128416	128417	128418	128419
42.4 mm Bestell Nr.	128455	128456	128457	128458	128459	128460	128461
48.3 mm Bestell Nr.	128497	128498	128499	128500	128501	128502	128503

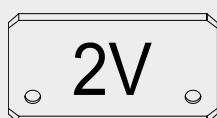

Rohr	40 mm	50 mm	60 mm	70 mm	80 mm	100 mm	120 mm
33.7 mm Bestell Nr.	128420	128421	128422	128423	128424	128425	128426
42.4 mm Bestell Nr.	128462	128463	128464	128465	128466	128467	128468
48.3 mm Bestell Nr.	128518	128519	128520	128521	128522	128523	128524

50 Stück pro Pack

Längen	1–49 Stk.	50–249 Stk.	250–499 Stk.
40 mm			
50 mm	2.50	2.30	2.20
60 mm			
70 mm			
80 mm	2.60	2.40	2.30
100 mm	2.70	2.50	2.40
120 mm	2.80	2.60	2.50

Aufpreis für das Nachbiegen der Auflagebleche auf Ø26.9 / 33.7 / 48.3 / 60.3 / 76.1 mm

Best.-Nr.	1–49 Stk.	50–249 Stk.	250–499 Stk.
129050	0.45	0.30	0.25

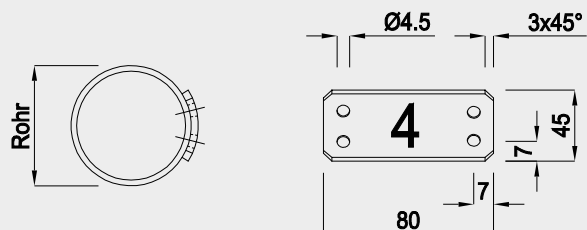

Auflageblech breite Ausführung 45 × 80 × 2.5 mm

Best.-Nr.	1–49 Stk.	50–249 Stk.	250–499 Stk.
129050	0.45	0.30	0.25

AUFLAGEBLECHE CNS

WERKSTOFF 1.4301

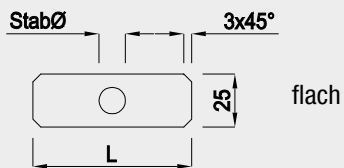
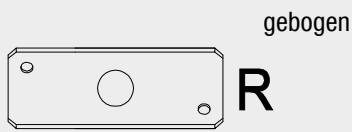

Best.-Nr.	Rohr Ø	Stab Ø	Länge	Abmessung
129269	33.7 mm	10 mm	60 mm	20 × 2.5 mm
129270	33.7 mm	12 mm	60 mm	25 × 2.5 mm
137102	33.7 mm	12 mm	80 mm	25 × 2.5 mm
129271	42.4 mm	10 mm	60 mm	25 × 2.5 mm
129272	42.4 mm	12 mm	60 mm	30 × 2.5 mm
130006	42.4 mm	10 mm	60 mm	30 × 2.5 mm
129273	42.4 mm	12 mm	60 mm	25 × 2.5 mm
129274	42.4 mm	12 mm	80 mm	25 × 2.5 mm

Best.-Nr.	Rohr Ø	Stab Ø	Länge	Abmessung
136793		10 mm	60 mm	
136794	4-kant /	10 mm	80 mm	25 × 2.5 mm
136795	Rechteckrohr	12 mm	60 mm	
136796		12 mm	80 mm	

50 Stück pro Pack

Längen	1–49 Stk.	50–249 Stk.	250–499 Stk.
60 mm	2.80	2.50	2.30
80 mm	2.90	2.60	2.40

BREITE: 20 × 2.5 MM

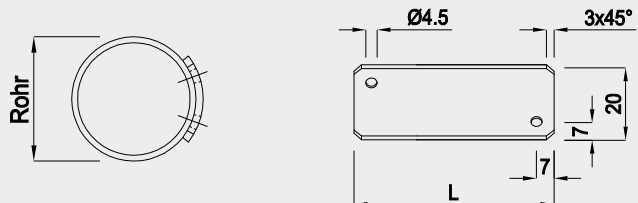

Rohr Ø	33.7 mm	40 mm	60 mm	80 mm
Bestell Nr.	126755	126756	126757	



Rohr Ø	33.7 mm	40 mm	60 mm	80 mm
Bestell Nr.	128633	128634	128635	

50 Stück pro Pack

Längen	1–49 Stk.	50–249 Stk.	250–499 Stk.
40 mm	2.20	1.90	1.80
60 mm	2.30	2.00	1.90
80 mm	2.40	2.10	2.00

Aufpreis für das Nachbiegen der Auflagebleche auf Ø26.9 / 33.7 / 48.3 / 60.3 / 76.1 mm

Best.-Nr.	1–49 Stk.	50–249 Stk.	250–499 Stk.
129049	0.45	0.30	0.25

AUFLAGEBLECHE CNS

WERKSTOFF 1.4301

ECK-AUFLAGEBLECH KURZE AUSFÜHRUNG

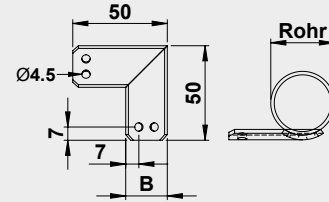

Best.-Nr.	Rohr	Breite	1-24 Stk.	25-99 Stk.	100-199 Stk.
127511	33.7 mm	22 mm	4.30	3.90	3.70
127512	42.4 mm	25 mm	4.80	4.40	4.20
*127513	48.3 mm	30 mm	5.30	4.90	4.70

* ohne Befestigungslöcher

ECK-AUFLAGEBLECH LANGE AUSFÜHRUNG

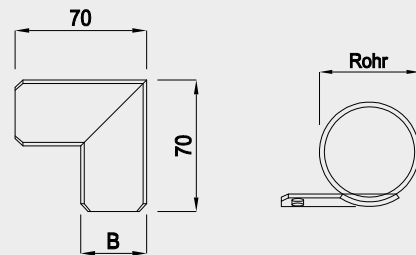

Best.-Nr.	Rohr	Breite	1-24 Stk.	25-99 Stk.	100-199 Stk.
126908	33.7 mm	25 mm	5.60	5.20	5.00
126909	42.4 mm	30 mm	5.80	5.40	5.20
126910	48.3 mm	32 mm	7.00	6.40	6.20

ECK-AUFLAGEBLECH KURZE AUSFÜHRUNG MIT LOCH Ø12 MM

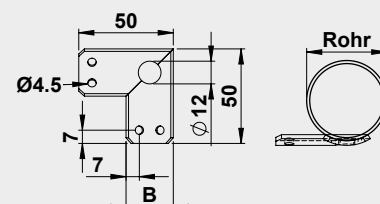

Best.-Nr.	Rohr	Breite	1-24 Stk.	25-99 Stk.	100-199 Stk.
137208	42.4 mm	25 mm	6.80	6.40	6.20

AUFLAGEBLECHE CNS

WERKSTOFF 1.4301

Eck-Auflageblech 45°

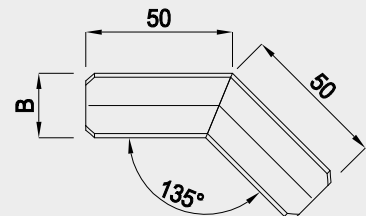

Best.-Nr.	Rohr	B	1-24 Stk.	25-99 Stk.	100-199 Stk.
127735	33.7 mm	22 mm	6.20	5.90	5.60
127736	42.4 mm	25 mm	6.70	6.40	6.10

AUFLAGER BEWEGLICH

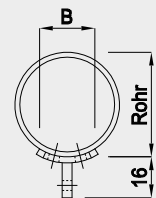
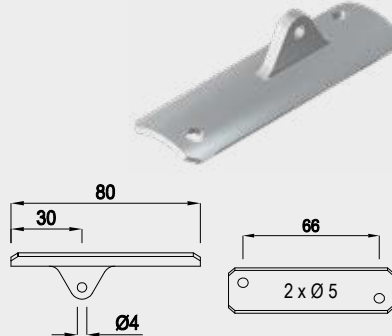
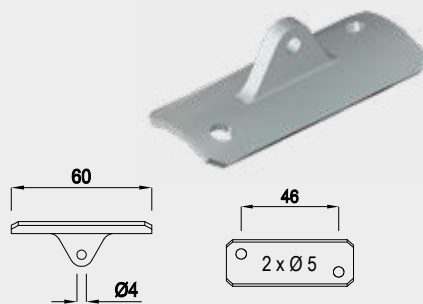

Rohr	B
33.7	22
42.4	25
48.3	30

Zentrum		Versetzt		Rohr	1-24 Stk.	25-99 Stk.	100-199 Stk.
Best.-Nr.	Best.-Nr.	Best.-Nr.	Best.-Nr.	Best.-Nr.	Best.-Nr.	Best.-Nr.	Best.-Nr.
126599	136607	126600	136608	33.7 mm	4.00	3.60	3.40
126600	136608	126601	136609	42.4 mm	4.60	4.20	4.00
126601	136609			48.3 mm	5.20	4.80	4.60

AUFLAGER BEWEGLICH MIT 4 LÖCHER

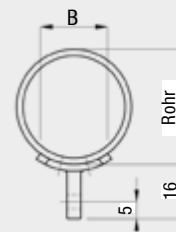
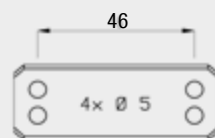
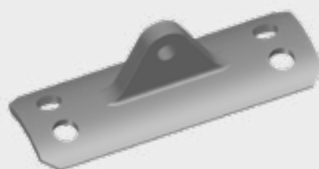

Rohr	B
39.7	20
42.4	23

Zentrum		Rohr	1-24 Stk.	25-99 Stk.	100-199 Stk.
Best.-Nr.	Best.-Nr.	Best.-Nr.	Best.-Nr.	Best.-Nr.	Best.-Nr.
126722	126723	33.7 mm	4.50	4.10	3.90
126723		42.4 mm	5.10	4.70	4.50

AUFLAGEBLECHE CNS

WERKSTOFF 1.4301

AUFLAGER BEWEGLICH, ZU HOLZHANDLAUF

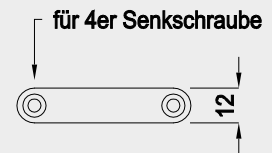
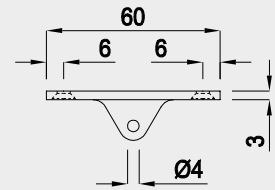
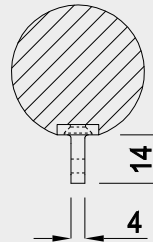

Best.-Nr.	1-24 Stk.	25-99 Stk.	100-199 Stk.
126598	4.40	4.00	3.80

AUFLAGER BEWEGLICH, GERADE FÜR 4-KANT / RECHTECKROHR

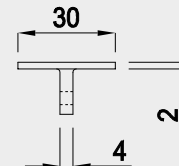
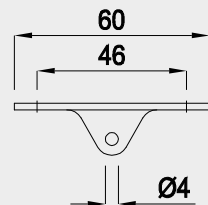
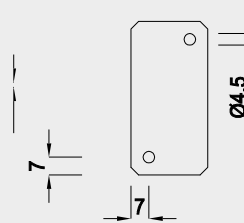

Best.-Nr.	1-24 Stk.	25-99 Stk.	100-199 Stk.
129726	5.30	4.90	4.70

CNS SEILE

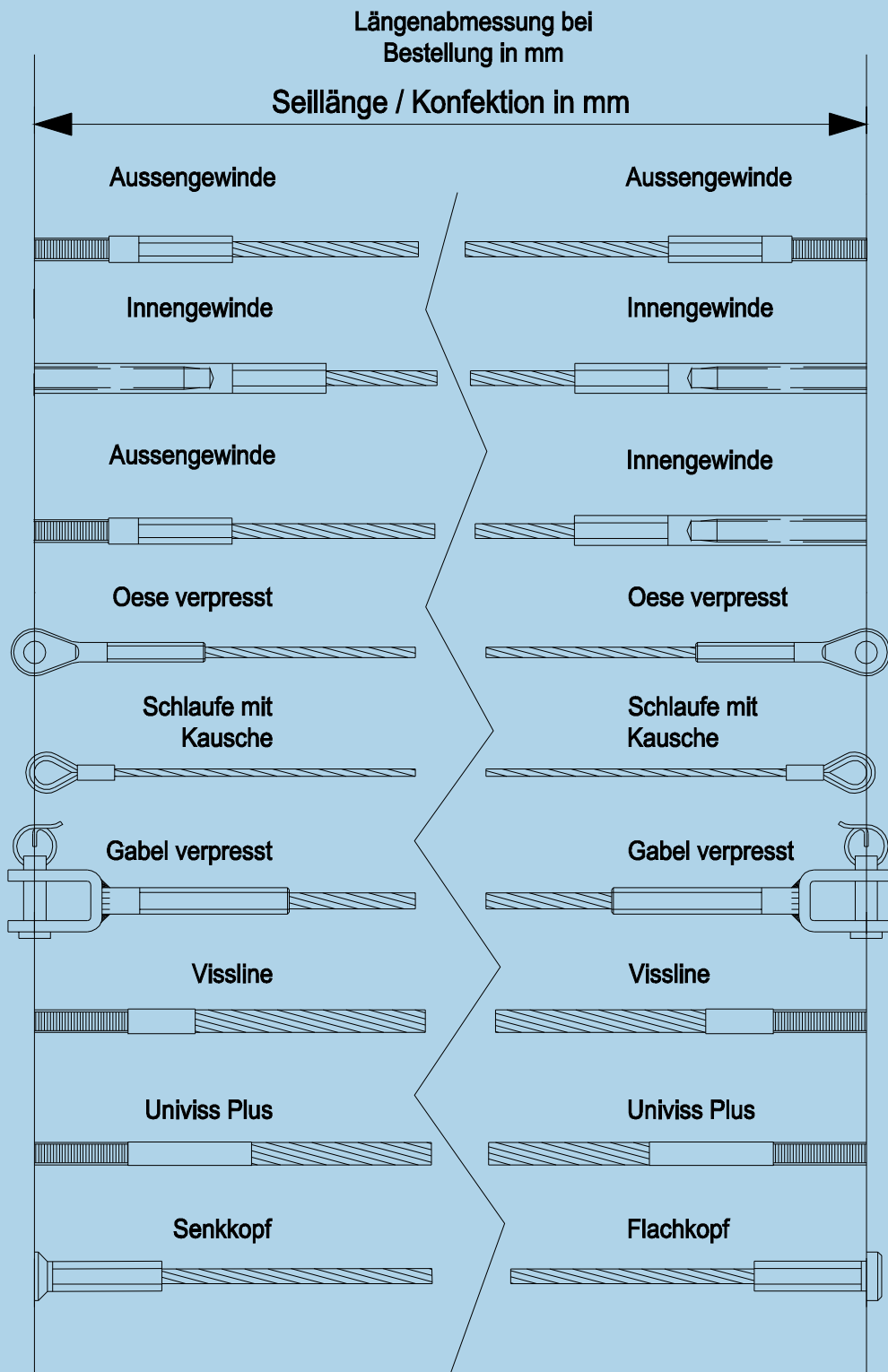

CNS SEILE SECHSKANTVERPRESST

WERKSTOFF 1.4301

CHROMSTAHLSEILE STANDARDAUSFÜHRUNG

Best.-Nr.	Seil Ø	1-19 Seile	20-49 Seile	50-99 Seile	ab 100 Seile
128108	3 mm	0.95 /m	0.90 /m	0.85 /m	0.80 /m
128109	4 mm	1.50 /m	1.30 /m	1.20 /m	1.10 /m
128110	5 mm	2.30 /m	2.15 /m	2.00 /m	1.90 /m
128111	6 mm	3.40 /m	2.95 /m	2.80 /m	2.70 /m

S-Ø	G	MBK
3	3.1	5.2
4	5.7	9.1
5	8.4	13.0
6	13.0	19.0

MBK: Mindest-Bruchkraft in kN
G: Seilgewicht / 100m in kg

SEILHÜLSEN SECHSKANTVERPRESST MIT AUSSENGEWINDE / Ø3 MM SEIL

Best.-Nr.	Hülse	Seil Ø	1-19 Stk.	20-49 Stk.	50-99 Stk.	ab 100 Stk.
127686	M6 × 20 R	3 mm	4.70	4.20	3.70	3.50
127687	M6 × 20 L	3 mm				
127688	M6 × 40 R	3 mm	4.90	4.40	3.90	3.70
127689	M6 × 40 L	3 mm				
127690	M6 × 60 R	3 mm	5.60	5.10	4.60	4.40
127691	M6 × 60 L	3 mm				

G	GL	H-Ø	HL
M6	20	6	53
M6	40	6	73
M6	60	6	93

SEILHÜLSEN SECHSKANTVERPRESST MIT AUSSENGEWINDE / Ø4 MM SEIL

Best.-Nr.	Hülse	Seil Ø	1-19 Stk.	20-49 Stk.	50-99 Stk.	ab 100 Stk.
127692	M6 × 20 R	4 mm	4.60	4.10	3.60	3.40
127693	M6 × 20 L	4 mm				
127694	M6 × 40 R	4 mm	4.80	4.30	3.80	3.60
127695	M6 × 40 L	4 mm				
127696	M6 × 60 R	4 mm	5.70	5.20	4.70	4.50
127697	M6 × 60 L	4 mm				
127698	M8 × 30 R	4 mm	5.80	5.30	5.00	4.80
127699	M8 × 30 L	4 mm				
127700	M8 × 55 R	4 mm	6.20	5.70	5.40	5.20
127701	M8 × 55 L	4 mm				
127702	M8 × 80 R	4 mm	6.60	6.10	5.80	5.60
127703	M8 × 80 L	4 mm				

G	GL	H-Ø	HL
M6	20	7	53
M6	40	7	73
M6	60	7	93
M8	30	8	70
M8	55	8	95
M8	80	8	120

SEILHÜLSEN SECHSKANTVERPRESST MIT AUSSENGEWINDE / Ø5 MM SEIL

Best.-Nr.	Hülse	Seil Ø	1-19 Stk.	20-49 Stk.	50-99 Stk.	ab 100 Stk.
127704	M8 × 30 R	5 mm	6.00	5.50	5.20	5.00
127705	M8 × 30 L	5 mm				
127706	M8 × 55 R	5 mm	6.90	6.20	5.90	5.70
127707	M8 × 55 L	5 mm				
127708	M8 × 80 R	5 mm	7.40	6.90	6.60	6.40
127709	M8 × 80 L	5 mm				

G	GL	H-Ø	HL
M8	30	8	90
M8	55	8	115
M8	80	8	140

SEILHÜLSEN SECHSKANTVERPRESST MIT AUSSENGEWINDE / Ø6 MM SEIL

Best.-Nr.	Hülse	Seil Ø	1-19 Stk.	20-49 Stk.	50-99 Stk.	ab 100 Stk.
127710	M10 × 30 R	6 mm	7.70	7.20	6.80	6.50
127711	M10 × 30 L	6 mm				
127712	M10 × 55 R	6 mm	8.50	8.00	7.60	7.30
127713	M10 × 55 L	6 mm				
127714	M10 × 80 R	6 mm	9.30	8.80	8.40	8.10
127715	M10 × 80 L	6 mm				

G	GL	H-Ø	HL
M10	30	10	90
M10	55	10	115
M10	80	10	140

CNS SEILE SECHSKANTVERPRESST

WERKSTOFF 1.4301

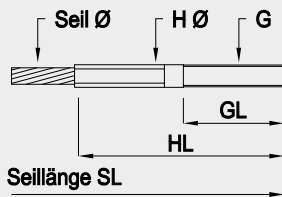

Seilhülsenlänge: HL
 Seilhülsen Ø: H Ø
 Gewindelänge: GL
 Gewinde: G
 (alle Masse in mm)

CHROMSTAHLSEILE STANDARDAUSFÜHRUNG

Best.-Nr.	Seil Ø	1-19 Seile	20-49 Seile	50-99 Seile	ab 100 Seile
128108	3mm	0.95 /m	0.90 /m	0.85 /m	0.80 /m
128109	4mm	1.50 /m	1.30 /m	1.20 /m	1.10 /m
128110	5mm	2.30 /m	2.15 /m	2.00 /m	1.90 /m
128111	6mm	3.40 /m	2.95 /m	2.80 /m	2.70 /m

S-Ø	G	MBK
3	3.1	5.2
4	5.7	9.1
5	8.4	13.0
6	13.0	19.0

MBK: Mindest-Bruchkraft in kN
 G: Seilgewicht / 100m in kg

SEILHÜLSEN SECHSKANTVERPRESST MIT INNENGEWINDE / Ø3 MM SEIL

Best.-Nr.	Hülse	Seil Ø	1-19 Stk.	20-49 Stk.	50-99 Stk.	ab 100 Stk.
127716	M5 × 20 R	3mm	5.20	4.70	4.40	4.30
127717	M5 × 20 L	3mm				
127718	M5 × 40 R	3mm	5.50	5.00	4.70	4.50
127719	M5 × 40 L	3mm				

G	GL	H-Ø	HL
M5	20	7	58
M5	40	7	78

SEILHÜLSEN SECHSKANTVERPRESST MIT INNENGEWINDE / Ø4 MM SEIL

Best.-Nr.	Hülse	Seil Ø	1-19 Stk.	20-49 Stk.	50-99 Stk.	ab 100 Stk.
127720	M6 × 20 R	4mm	5.00	4.50	4.20	4.00
127721	M6 × 20 L	4mm				
127722	M6 × 40 R	4mm	5.80	5.30	5.00	4.80
127723	M6 × 40 L	4mm				

G	GL	H-Ø	HL
M6	20	8	58
M6	40	8	78

SEILHÜLSEN SECHSKANTVERPRESST MIT INNENGEWINDE / Ø5 MM SEIL

Best.-Nr.	Hülse	Seil Ø	1-19 Stk.	20-49 Stk.	50-99 Stk.	ab 100 Stk.
127724	M6 × 20 R	5mm	5.20	4.70	4.40	4.20
127725	M6 × 20 L	5mm				
127726	M6 × 40 R	5mm	6.00	5.50	5.20	5.00
127727	M6 × 40 L	5mm				

G	GL	H-Ø	HL
M6	20	8	70
M6	40	8	90

SEILHÜLSEN SECHSKANTVERPRESST MIT INNENGEWINDE / Ø6 MM SEIL

Best.-Nr.	Hülse	Seil Ø	1-19 Stk.	20-49 Stk.	50-99 Stk.	ab 100 Stk.
127728	M8 × 20 R	6mm	6.20	5.70	5.40	5.20
127729	M8 × 20 L	6mm				
127730	M8 × 40 R	6mm	7.20	6.70	6.40	6.20
127731	M8 × 40 L	6mm				

G	GL	H-Ø	HL
M8	20	10	70
M8	40	10	90



WERKSTOFF 1.4301

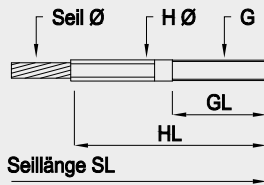

Vissline und Univiss Plus
Minimale Seillänge für alle Gewindegrößen

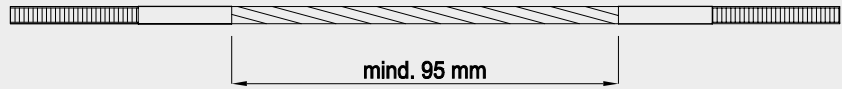

CHROMSTAHLSEILE VISSLINE

Best.-Nr.	Seil Ø	Preis
127950	3 mm	auf Anfrage
127951	4 mm	
127952	5 mm	
127953	6 mm	
127954	8 mm	

S-Ø	G	MBK
3	3.1	5.2
4	5.7	9.1
5	8.4	13.0
6	13.0	19.0
8	23.0	38.0

MBK: Mindest-Bruchkraft in kN
G: Seilgewicht / 100m in kg

VISSLINE SEILHÜSEN MIT AUSSENGEWINDE

Best.-Nr.	Hülse	Seil Ø	Preis
127975	M4 × 20 R	3 mm	auf Anfrage
127976	M4 × 20 L	3 mm	
127977	M4 × 40 R	3 mm	
127978	M4 × 40 L	3 mm	

G	GL	H-Ø	HL
M4	20	3.5	30
M4	40	3.5	50

Best.-Nr.	Hülse	Seil Ø	Preis
127979	M5 × 30 R	4 mm	auf Anfrage
127980	M5 × 30 L	4 mm	
127981	M5 × 50 R	4 mm	
127982	M5 × 50 L	4 mm	

G	GL	H-Ø	HL
M5	30	4.45	42
M5	50	4.45	62

Best.-Nr.	Hülse	Seil Ø	Preis
127983	M6 × 30 R	5 mm	auf Anfrage
127984	M6 × 30 L	5 mm	
127985	M6 × 50 R	5 mm	
127986	M6 × 50 L	5 mm	

G	GL	H-Ø	HL
M6	30	5.3	42
M6	50	5.3	62

Best.-Nr.	Hülse	Seil Ø	Preis
127987	M8 × 30 R	6 mm	auf Anfrage
127988	M8 × 30 L	6 mm	
127989	M8 × 60 R	6 mm	
127990	M8 × 60 L	6 mm	

G	GL	H-Ø	HL
M8	30	7.2	45
M8	60	7.2	75

Best.-Nr.	Hülse	Seil Ø	Preis
127991	M10 × 30 R	8 mm	auf Anfrage
127992	M10 × 30 L	8 mm	
127993	M10 × 60 R	8 mm	
127994	M10 × 60 L	8 mm	

G	GL	H-Ø	HL
M10	30	9.0	45
M10	60	9.0	75

CNS SEILE UNIVISS PLUS



WERKSTOFF 1.4301

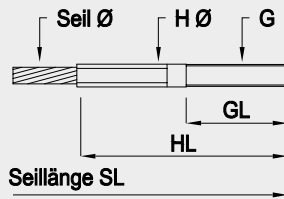

Vissline und Univiss Plus Minimale Seillänge für alle Gewindegrößen

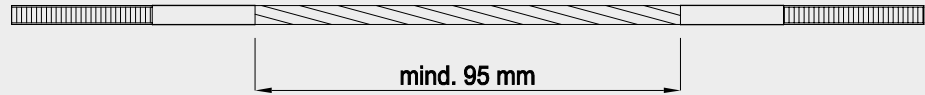

CHROMSTAHLSEILE VISSLINE

Best.-Nr.	Seil Ø	Preis
129790	3 mm	auf Anfrage
129791	4 mm	
129792	5 mm	
129793	6 mm	
129794	8 mm	

S-Ø	G	MBK
3	3.1	5.2
4	5.7	9.1
5	8.4	13.0
6	13.0	19.0
8	23.0	38.0

MBK: Mindest-Bruchkraft in kN
G: Seilgewicht / 100m in kg

UNIVISS PLUS SEILHÜLSEN MIT AUSSENGEWINDE

Best.-Nr.	Hülse	Seil Ø	Preis
127955	M3 × 15 R	3 mm	auf Anfrage
127956	M3 × 15 L	3 mm	
127957	M3 × 30 R	3 mm	
127958	M3 × 30 L	3 mm	

G	GL	H-Ø	HL
M3	15	3.4	38
M3	30	3.4	53

Best.-Nr.	Hülse	Seil Ø	Preis
127959	M4 × 30 R	4 mm	auf Anfrage
127960	M4 × 30 L	4 mm	
127961	M4 × 60 R	4 mm	
127962	M4 × 60 L	4 mm	

G	GL	H-Ø	HL
M4	30	4.2	52
M4	60	4.2	82

Best.-Nr.	Hülse	Seil Ø	Preis
127963	M5 × 30 R	5 mm	auf Anfrage
127964	M5 × 30 L	5 mm	
127965	M5 × 60 R	5 mm	
127966	M5 × 60 L	5 mm	

G	GL	H-Ø	HL
M5	30	5.2	52
M5	60	5.2	82

Best.-Nr.	Hülse	Seil Ø	Preis
127967	M6 × 30 R	6 mm	auf Anfrage
127968	M6 × 30 L	6 mm	
127969	M6 × 60 R	6 mm	
127970	M6 × 60 L	6 mm	

G	GL	H-Ø	HL
M6	30	6.4	58
M6	60	6.4	88

Best.-Nr.	Hülse	Seil Ø	Preis
127971	M8 × 30 R	8 mm	auf Anfrage
127972	M8 × 30 L	8 mm	
127973	M8 × 60 R	8 mm	
127974	M8 × 60 L	8 mm	

G	GL	H-Ø	HL
M8	30	8.4	68
M8	60	8.4	98

CNS SEILE

WERKSTOFF 1.4301

BEFESTIGUNG U-SCHEIBE UND HUTMUTTER

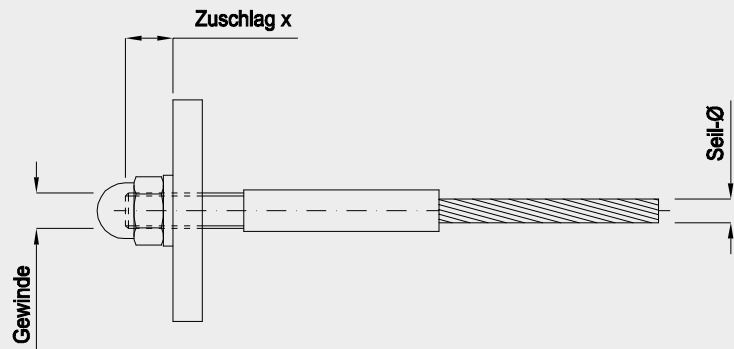

Seil-Ø	3 mm	4 mm	4 mm	5 mm	6 mm
Gewinde	M6	M6	M8	M8	M10
Zuschlag x	6 mm	6 mm	8 mm	8 mm	10 mm

BEFESTIGUNG U-SCHEIBE UND MUTTER

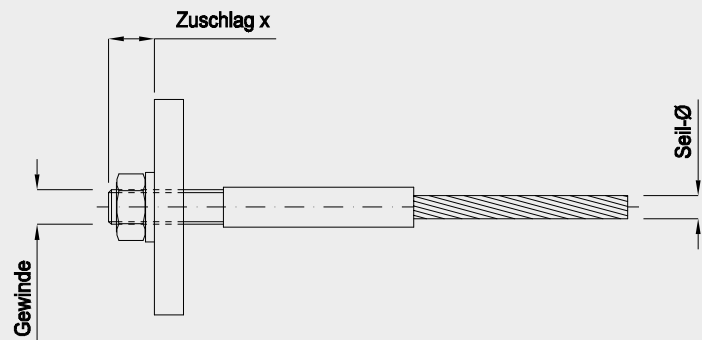

Seil-Ø	3 mm	4 mm	4 mm	5 mm	6 mm
Gewinde	M6	M6	M8	M8	M10
Zuschlag x	8 mm	8 mm	10 mm	10 mm	10 mm

BEFESTIGUNG FORMANSCHLUSS UND HUTMUTTER

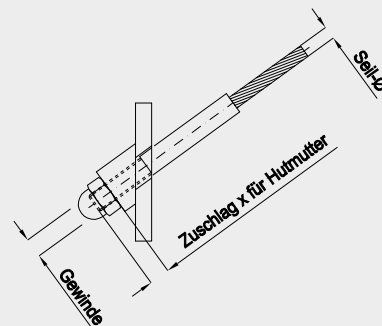

Seil-Ø	3 mm	4 mm	4 mm	5 mm	6 mm
Gewinde	M6	M6	M8	M8	M10
Zuschlag x	5 mm	5 mm	6 mm	6 mm	8 mm

Zuschlag für zusätzliche Kontermutter

Zuschlag x	5 mm	5 mm	7 mm	7 mm	8 mm
------------	------	------	------	------	------

CNS SEILE

WERKSTOFF 1.4301

FORMANSCHLÜSSE GERADE

Winkel angeben

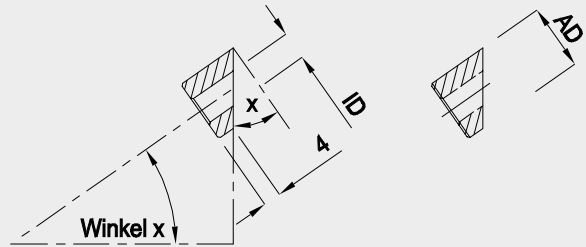

AD	ID
15	6.5
18	8.5

Formstücke gerade für M6, Ø15–6.5

Best.-Nr.	Treppenwinkel
136062	2° / 3° / 4°
136063	5° / 6° / 7°
136064	8° / 9° / 10°
136065	11° / 12° / 13°
136066	14° / 15° / 16°
136067	17° / 18° / 19°
136068	20° / 21° / 22°
136069	23° / 24° / 25°
136070	26° / 27° / 28°
136071	29° / 30° / 31°
136072	32° / 33° / 34°
136073	35° / 36° / 37°
136074	38° / 39° / 40°
136075	41° / 42° / 43°
136076	44° / 45° / 46°
136077	47° / 48° / 49°
136078	50° / 51° / 52°
136079	53° / 54° / 55°
136080	56° / 57° / 58°
136081	59° / 60° / 61°

Formstücke gerade für M8, Ø18–8.5

Best.-Nr.	Treppenwinkel
136082	2° / 3° / 4°
136083	5° / 6° / 7°
136084	8° / 9° / 10°
136085	11° / 12° / 13°
136086	14° / 15° / 16°
136087	17° / 18° / 19°
136088	20° / 21° / 22°
136089	23° / 24° / 25°
136090	26° / 27° / 28°
136091	29° / 30° / 31°
136092	32° / 33° / 34°
136093	35° / 36° / 37°
136094	38° / 39° / 40°
136095	41° / 42° / 43°
136096	44° / 45° / 46°
136097	47° / 48° / 49°
136098	50° / 51° / 52°
136099	53° / 54° / 55°
136100	56° / 57° / 58°
136101	59° / 60° / 61°

Preise diverse Größen

Gewinde	1–9 Stk.	10–49 Stk.	50–99 Stk.
M6	4.20	3.90	3.60
M8	4.70	4.40	4.10

FORMANSCHLÜSSE EINGESATTELT FÜR ROHR Ø42.4 MM

Winkel & Pfosten-Dimension angeben

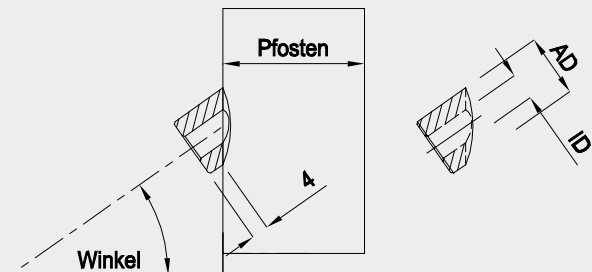

Formstücke eingesattelt für M6, Ø13–7.3

AD	ID
13	7.3

Best.-Nr.	Treppenwinkel
137060	gerade
137219	24° / 25°
137220	26° / 27° / 28°
137221	29° / 30°
137222	31° / 32° / 33°
137223	34° / 35°
137224	36° / 37° / 38°
137225	39° / 40°
137226	41° / 42° / 43°
137227	44° / 45° / 46°

Preise diverse Größen

Gewinde	1–9 Stk.	10–49 Stk.	50–99 Stk.
M6	4.70	4.40	4.10

FORMANSCHLÜSSE FÜR SONDERABMESSUNG EINGESATTELT

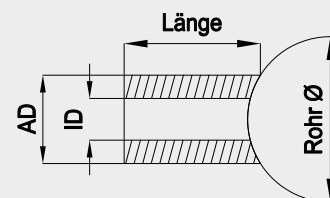
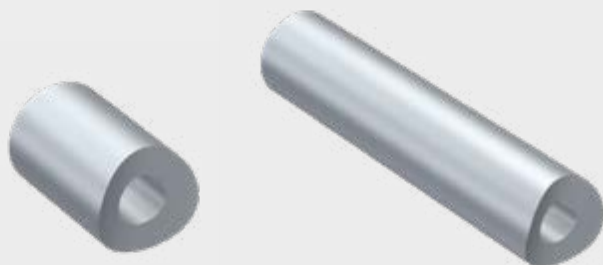

Best.-Nr.	Länge	AD	ID	Rohr Ø
129338	25 mm	18 mm	8.5 mm	33.7 mm
129339	21 mm	18 mm	8.5 mm	42.4 mm
136041	80 mm	18 mm	8.5 mm	33.7 mm
136042	80 mm	18 mm	8.5 mm	42.4 mm

CNS SEILE

WERKSTOFF 1.4301

HUTMUTTERN HOHE FORM

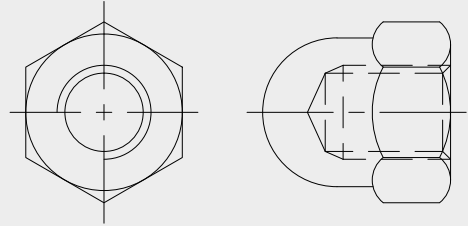

Best.-Nr.	Dimension	1–24 Stk.	25–99 Stk.	100–199 Stk.
128220	M4	1.55	0.60	0.45
128221	M5	1.75	0.75	0.55
128222	M6	2.00	0.95	0.75
128223	M8	2.30	1.55	1.20
128224	M10	3.50	2.55	2.00

MUTTERN 0.8D LINKS UND RECHTS

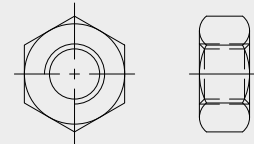
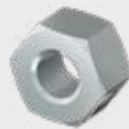

Best.-Nr.	links	rechts	Dimension	1–24 Stk.	25–99 Stk.	100–199 Stk.
128226	x		M4	1.80	0.75	0.60
128227		x	M4	0.40	0.10	0.05
128228	x		M5	1.45	0.50	0.40
128229		x	M5	0.40	0.10	0.05
128230	x		M6	1.50	0.50	0.40
128231		x	M6	0.45	0.15	0.10
128232	x		M8	2.25	1.20	1.00
128233		x	M8	0.90	0.25	0.20
128234	x		M10	2.20	1.25	1.00
128235		x	M10	1.30	0.45	0.35

U-SCHEIBEN OHNE FASE

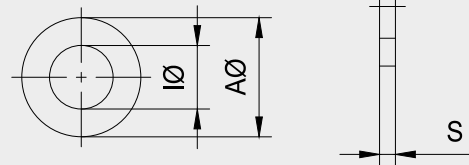

Best.-Nr.	ID Ø	AD Ø	Stärke (S)	1–24 Stk.	25–99 Stk.	100–199 Stk.
128238	M4	9 mm	0.8 mm	0.20	0.10	0.03
128239	M5	10 mm	1.0 mm	0.40	0.20	0.05
128240	M6	12 mm	1.6 mm	0.50	0.25	0.10
128241	M8	16 mm	2.0 mm	0.75	0.35	0.15
128242	M10	20 mm	2.5 mm	1.00	0.45	0.25
128243	M12	24 mm	2.5 mm			

CNS SEILE

WERKSTOFF 1.4301

GABELN SECHSKANTVERPRESST ZU SEIL 3-6 MM

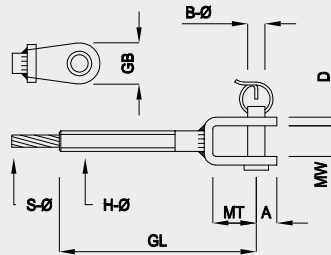

S-Ø	MW	B-Ø	A
3	8	5	6.3
4	9	6	7.3
5	9	6	7.3
6	10	8	8.8

MT	GB	D	GL	H-Ø
12.5	12.5	3	65.5	6
13	14.5	3	66	7
13	14.5	3	76	8
16	17.5	3	89	10

Best.-Nr.	Seil Ø	GL	1-24 Stk.	25-99 Stk.	100-199 Stk.
127579	3 mm	65 mm	5.30	4.80	4.70
127580	4 mm	66 mm	5.50	5.00	4.90
127581	5 mm	76 mm	7.70	7.20	7.10
127582	6 mm	89 mm	11.80	11.00	10.80

GABELN MIT AUSSENGEWINDE M5-M8

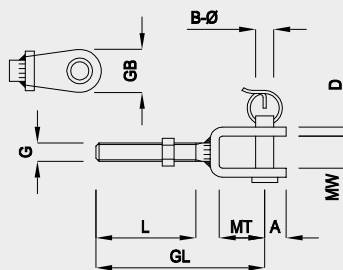

G	GL	L	MT
M5	40	20	12.5
M6	47	25	13
M8	52	25	16

MW	B-Ø	A	D	GB
8	5	6.3	3	12.5
9	6	7.3	3	14.5
10	8	8.8	3	17.5

Best.-Nr.	Grösse	Gewinde	GL	1-24 Stk.	25-99 Stk.	100-199 Stk.
127583	M5	rechts	40 mm			
127584	M5	links	40 mm	6.50	5.80	5.60
127585	M6	rechts	47 mm			
127586	M6	links	47 mm			
127587	M8	rechts	52 mm	7.00	6.30	6.10
127588	M8	links	52 mm			

GABELN MIT INNENGEWINDE M6-M8

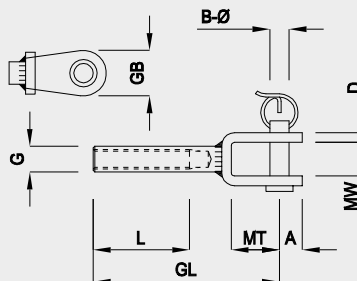

G	GL	L	MT
M6	56	30	13
M8	71	40	16

MW	B-Ø	A	D	GB
9	6	7.3	3	14.5
10	8	8.8	3	17.5

Best.-Nr.	Grösse	Gewinde	GL	1-24 Stk.	25-99 Stk.	100-199 Stk.
127592	M6	rechts	56 mm			
127594	M6	links	56 mm	7.50	6.80	6.60
127595	M8	rechts	71 mm			
127596	M8	links	71 mm	8.00	7.30	7.10

CNS SEILE

WERKSTOFF 1.4301

OESEN MIT AUSSENGEWINDE M6-M8

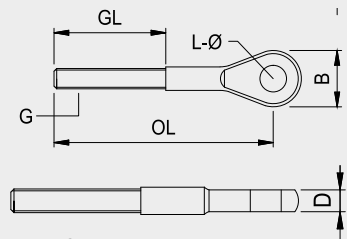

G	GL	L-Ø	OL	B	D
M6	28	6.5	47	14	6
M8	40	8.5	55	18	7

Best.-Nr.	Gewinde	Oesenlänge	1-9 Stk.	10-49 Stk.	50-99 Stk.
127607	M6 rechts	47 mm	4.00	3.20	3.00
127608	M6 links	47 mm	4.00	3.20	3.00
127609	M8 rechts	55 mm	4.80	4.00	3.80
127610	M8 links	55 mm	4.80	4.00	3.80

SEILHÜLSEN SECHSKANTVERPRESST MIT FLACHKOPF ZU SEILEN 3-6 MM

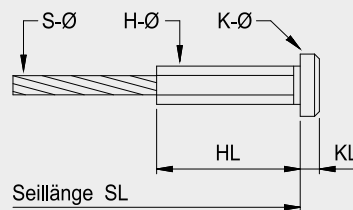

S-Ø	H-Ø	K-Ø	HL	KL
3	6	12	30	4
4	7	12	30	4
5	8	15	35	5
6	10	15	35	5

Best.-Nr.	Seil Ø	Hülse	1-9 Stk.	10-49 Stk.	50-99 Stk.
127535	3 mm	6 × 30 mm	4.70	3.90	3.70
127536	4 mm	7 × 30 mm	5.20	4.40	4.20
127537	5 mm	8 × 35 mm	5.90	5.10	4.90
127538	6 mm	10 × 35 mm	7.30	6.50	6.30

WANTENSPANNER M6-M12

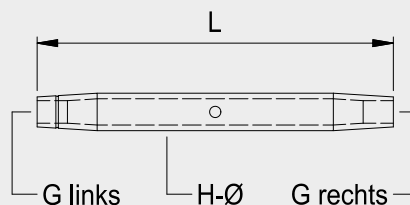

G	H-Ø	L
M6	10	95
M8	13	105
M10	17	125
M12	21	150

Best.-Nr.	Grösse	Länge	1-9 Stk.	10-49 Stk.	50-99 Stk.
127672	M6	95 mm	4.60	4.10	4.00
127673	M8	105 mm	8.20	7.50	7.30
127674	M10	125 mm	10.20	9.30	9.00
127675	M12	150 mm	17.00	15.40	15.00

CNS SEILE

WERKSTOFF 1.4301

SEILHÜLSEN VERSCHRAUBBAR MIT AUSSENGEWINDE

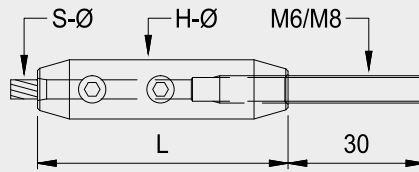

S-Ø	H-Ø	L
3	12	50
4	13	55
5	14	60
6	15	65

Best.-Nr.	Seil Ø	Gewinde	1-9 Stk.	10-49 Stk.	50-99 Stk.
127613	3 mm	M6 × 30	8.00	7.10	6.80
127614	4 mm	M6 × 30	8.50	7.60	7.30
127615	5 mm	M8 × 30	9.50	8.60	8.30
127616	6 mm	M8 × 30	11.00	10.10	9.80

SEILHÜLSEN VERSCHRAUBBAR MIT INNENGEWINDE

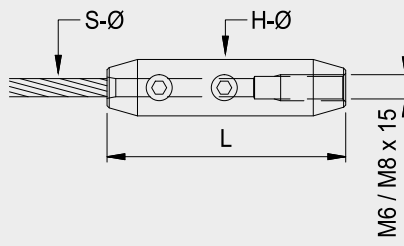

S-Ø	H-Ø	L
3	12	50
4	13	55
5	14	60
6	15	65

Best.-Nr.	Seil Ø	Gewinde	1-9 Stk.	10-49 Stk.	50-99 Stk.
127617	3 mm	M6 × 15	6.50	5.60	5.30
127618	4 mm	M6 × 15	7.00	6.10	5.80
127619	5 mm	M8 × 15	8.00	7.10	6.80
127620	6 mm	M8 × 15	9.00	8.10	7.80

GABELSPANNER M6

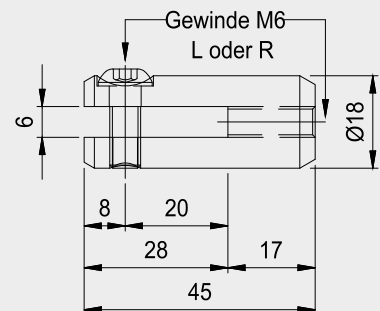

Best.-Nr.	Dimension	1-9 Stk.	10-49 Stk.	50-99 Stk.
127622	M6 links	10.00	8.90	8.50
127621	M6 rechts	10.00	8.90	8.50

CNS SEILE

WERKSTOFF 1.4301

KLEMMRINGE LEICHTE AUSFÜHRUNG ZU SEIL 3–6 MM

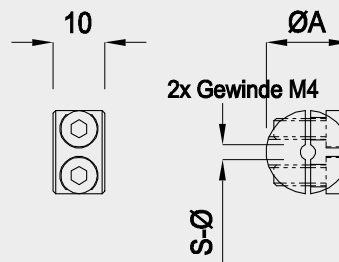

Seil-Ø	ØA
3	16
4	16
5	20
6	20

Best.-Nr.	Seil Ø	1–9 Stk.	10–49 Stk.	50–99 Stk.
127641	3 mm	5.50	4.70	4.60
127642	4 mm	5.50	4.70	4.60
127643	5 mm	6.00	5.20	5.10
127644	6 mm	6.00	5.20	5.10

SIMPLEX-KLEMMEN ZU SEIL 2–8 MM

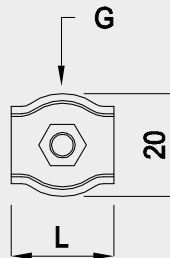
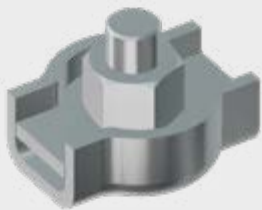

Seil-Ø	B	G	L
2	12	M4	15
3	14	M4	18
4	18	M5	20
5	20	M5	25
6	24	M6	30
8	30	M8	36

Best.-Nr.	Seil Ø	Länge	1–24 Stk.	25–99 Stk.	100–199 Stk.
127645	2 mm	15 mm	1.60	1.30	1.20
127646	3 mm	18 mm	1.70	1.40	1.30
127647	4 mm	20 mm	1.80	1.50	1.40
127648	5 mm	25 mm	2.70	2.20	2.00
127649	6 mm	30 mm	5.40	4.40	4.00
127650	8 mm	36 mm	9.00	7.20	6.60

KAUSCHEN ZU SEIL 4–5 MM



KB = Dicke

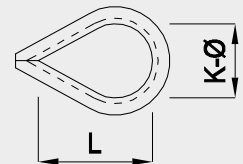

Seil-Ø	KB	KL	K-Ø
4	6	18	11
5	8	20	13

Best.-Nr.	Seil Ø	1–9 Stk.	10–49 Stk.	50–99 Stk.
127637	4 mm	1.40	1.10	1.00
127638	5 mm	1.50	1.20	1.10

CNS SEILE

WERKSTOFF 1.4301

STOCKSCHRAUBEN M5-M8

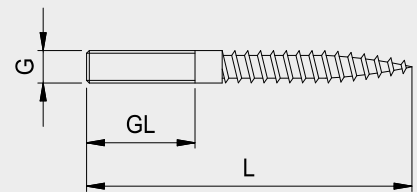

G	L	GL
M5	50	20
M6	70	30
M8	100	40

Best.-Nr.	Dimension	Gewinde	1-9 Stk.	10-49 Stk.	50-99 Stk.
127629	M5 × 50 mm	rechts	3.00	2.70	2.50
127630	M5 × 50 mm	links	3.00	2.70	2.50
127631	M6 × 70 mm	rechts	4.70	4.20	4.00
127632	M6 × 70 mm	links	4.70	4.20	4.00
127684	M8 × 60 mm	rechts	5.00	4.70	4.30
127685	M8 × 80 mm	rechts	5.00	4.70	4.30
127633	M8 × 100 mm	rechts	5.90	5.20	5.00
127634	M8 × 100 mm	links	5.90	5.20	5.00

S235 SORTIMENT

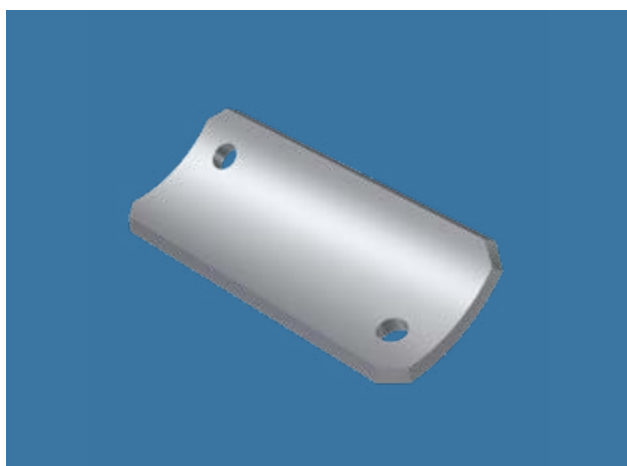
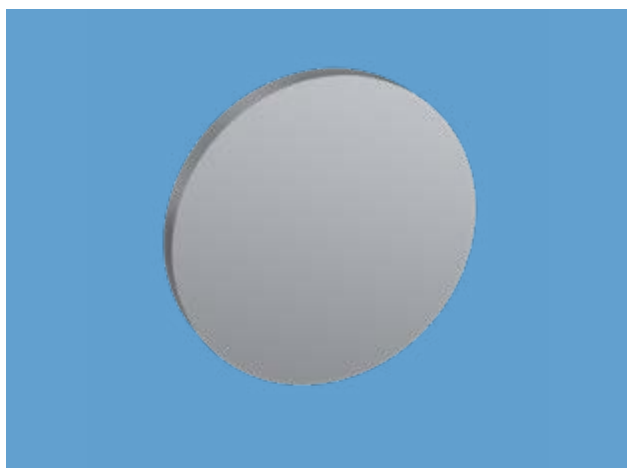
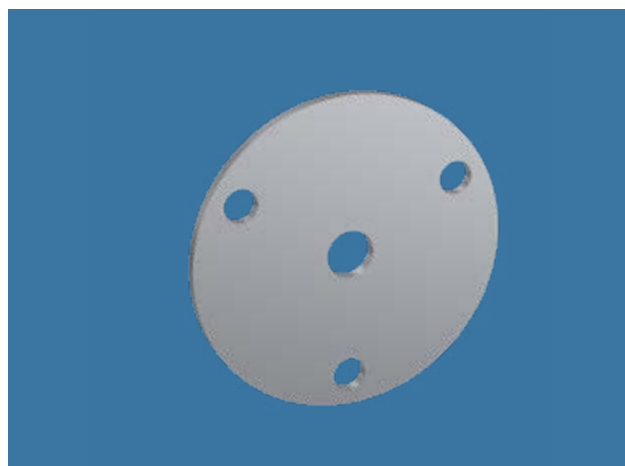

S235 SORTIMENT

WERKSTOFF S235

WANDKONSOLE OHNE WANDPLATTE, WAAGRECHTE AUFLAGE FEST

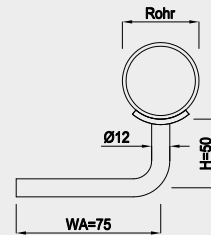
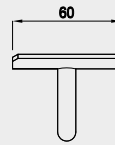
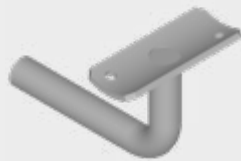

Best.-Nr.	Ø Rohr	B	Ø Stab	1-24 Stk.	25-99 Stk.	100-199 Stk.
127882	33.7 mm	20	10 mm			
127883	42.4 mm	25	10 mm			
127884	48.3 mm	30	10 mm			
136191	33.7 mm	20	12 mm	11.50	10.50	10.00
136192	42.4 mm	25	12 mm			
136193	48.3 mm	30	12 mm			

EINSCHWEISS-KONSOLE FEST

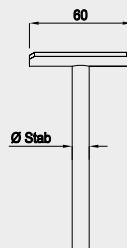

Rohr	B
33.7	20
42.4	25
48.3	30

Best.-Nr.	Rohr	Ø Stab	1-24 Stk.	25-99 Stk.	100-199 Stk.
127900	33.7 mm	10 mm			
127901	42.4 mm	10 mm	10.00	9.00	8.50
127902	48.3 mm	10 mm			
127903	33.7 mm	12 mm			
127904	42.4 mm	12 mm	10.50	9.50	9.00
127905	48.3 mm	12 mm			

TRÄGER FEST

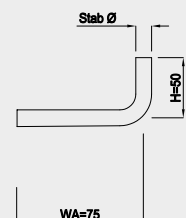

Best.-Nr.	Ø Stab	1-24 Stk.	25-99 Stk.	100-199 Stk.
127917	10 mm	3.10	2.60	2.50
127918	12 mm	3.60	3.10	3.00

Aufpreis für Sonderabmessungen (WA, H)

Best.-Nr.	1-24 Stk.	25-99 Stk.	100-199 Stk.
129031	4.50	3.50	3.00

S235 SORTIMENT

WERKSTOFF S235

WANDPLATTEN GESTANZT 80 × 32 MM

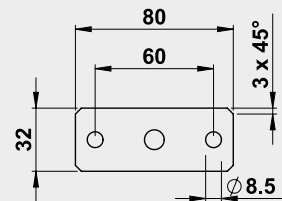

Best.-Nr.	Masse	Zentrums-Ø	1-9 Stk.	10-49 Stk.	50-99 Stk.
126918	80 × 32 × 3 mm	Ø 10 mm	2.00	1.70	1.60
136113	80 × 32 × 3 mm	Ø 12 mm			

WANDPLATTEN GESTANZT, 2 LOCH

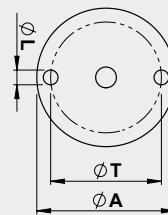

ØA	ØL
60	6.5
80	8.5

Best.-Nr.	Masse	Zentrums-Ø	Ø T	1-9 Stk.	10-49 Stk.	50-99 Stk.
126943	60 × 3 mm	Ø 10 mm	44 mm	1.90	1.60	1.50
136118	60 × 3 mm	Ø 12 mm	44 mm			
126944	80 × 3 mm	Ø 10 mm	64 mm	2.20	1.90	1.80
136114	80 × 3 mm	Ø 12 mm	64 mm			

WANDPLATTEN GESTANZT, 3 LOCH

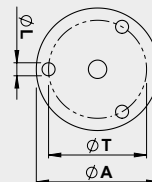

ØA	ØL
60	6.5
80	8.5

Best.-Nr.	Masse	Zentrums-Ø	Ø T	1-9 Stk.	10-49 Stk.	50-99 Stk.
126947	60 × 3 mm	Ø 10 mm	44 mm	2.20	1.90	1.80
136119	60 × 3 mm	Ø 12 mm	44 mm			
126948	80 × 3 mm	Ø 10 mm	64 mm	2.50	2.20	2.10
136115	80 × 3 mm	Ø 12 mm	64 mm			

S235 SORTIMENT

WERKSTOFF S235

FUSSPLATTEN RUND MIT 3 BEFESTIGUNGSLÖCHERN, DICKE 5 MM

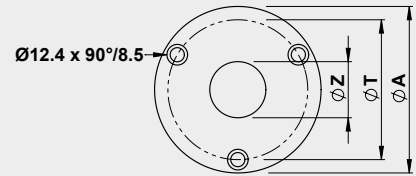

Best.-Nr.	Ø A	Rohr	Ø L	Ø T	1–9 Stk.	10–49 Stk.	50–99 Stk.
128060	80 mm	33.7 mm	9 mm	60 mm	3.50	3.20	3.00
129436	80 mm	33.7 mm	11 mm	60 mm			
128061	100 mm	33.7 mm	11 mm	80 mm	4.50	4.20	4.00
128062	100 mm	42.4 mm	11 mm	80 mm			
128063	120 mm	42.4 mm	11 mm	100 mm	5.20	4.80	4.60

FUSSPLATTEN RUND MIT 2 BEFESTIGUNGSLÖCHERN, DICKE 5 MM

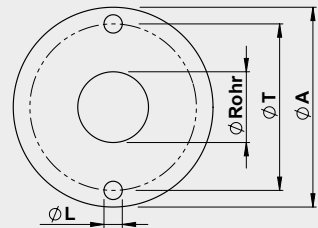

Best.-Nr.	Ø A	Rohr	Ø L	Ø T	1–9 Stk.	10–49 Stk.	50–99 Stk.
129435	80 mm	33.7 mm	11 mm	60 mm	3.50	3.20	3.00
128065	100 mm	33.7 mm	11 mm	80 mm	4.50	4.20	4.00
128066	100 mm	42.4 mm	11 mm	80 mm			

Aufpreis für das Anschweißen von Fussplatten an Pfosten

Best.-Nr.	1–4 Stk.	5–9 Stk.	10–24 Stk.	25–49 Stk.	ab 50 Stk.
129047	15.00	14.50	14.00	13.50	13.00

S235 SORTIMENT

WERKSTOFF S235

GESTANZTE RONDELLEN

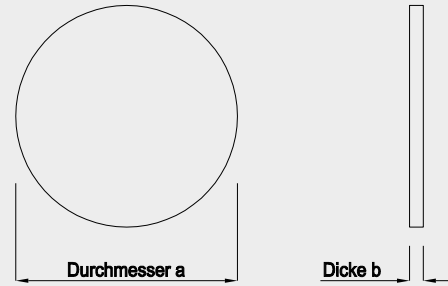

Best.-Nr.	Abmessung	1–9 Stk.	10–49 Stk.	50–99 Stk.
129324	27 × 2.5 mm	0.85	0.65	0.60
128118	33 × 2 mm	0.70	0.50	0.40
129325	33 × 3 mm	0.70	0.50	0.40
128122	42 × 2 mm	0.70	0.50	0.40
129326	42 × 3 mm	0.70	0.50	0.40
128125	48 × 2 mm	0.90	0.70	0.60
128128	60 × 3 mm	1.00	0.80	0.70
128130	60 × 5 mm	1.05	0.85	0.75
128133	80 × 3 mm	1.50	1.30	1.20
128134	80 × 4 mm	1.50	1.30	1.20
128135	80 × 5 mm	1.80	1.60	1.50
128139	100 × 4 mm	2.50	2.30	2.20
128140	100 × 5 mm	2.50	2.30	2.20
128141	100 × 6 mm	2.50	2.30	2.20
128143	120 × 4 mm	2.50	2.30	2.20
128144	120 × 5 mm	2.50	2.30	2.20
128145	120 × 6 mm	5.20	4.20	3.70

S235 SORTIMENT

WERKSTOFF S235

BREITE: 25 × 2.5 MM

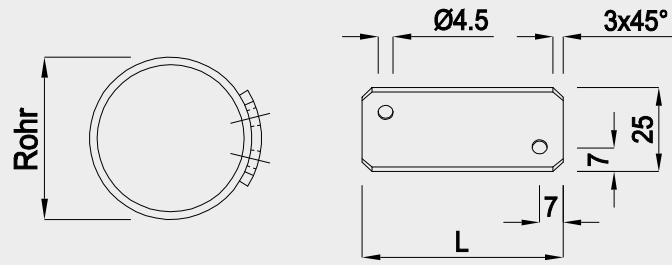

Längen



Rohr Ø 42.4 mm	40 mm	50 mm	60 mm	70 mm	80 mm	100 mm	120 mm
Bestell Nr.	128745	128746	128747	128748	128749	128750	128751



Rohr Ø 42.4 mm	40 mm	50 mm	60 mm	70 mm	80 mm	100 mm	120 mm
Bestell Nr.	128794	128795	128796	128797	128798	128799	128800



Rohr Ø 42.4 mm	40 mm	50 mm	60 mm	70 mm	80 mm	100 mm	120 mm
Bestell Nr.	128752	128753	128754	128755	128756	128757	128758



Rohr Ø 42.4 mm	40 mm	50 mm	60 mm	70 mm	80 mm	100 mm	120 mm
Bestell Nr.	128773	128774	128775	128776	128777	128778	128779



Rohr Ø 42.4 mm	40 mm	50 mm	60 mm	70 mm	80 mm	100 mm	120 mm
Bestell Nr.	128780	128781	128782	128783	128784	128785	128786

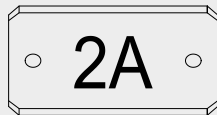

Rohr Ø 42.4 mm	40 mm	50 mm	60 mm	70 mm	80 mm	100 mm	120 mm
Bestell Nr.	128759	128760	128761	128762	128763	128764	128765

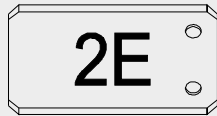

Rohr Ø 42.4 mm	40 mm	50 mm	60 mm	70 mm	80 mm	100 mm	120 mm
Bestell Nr.	128766	128767	128768	128769	128770	128771	128772



Rohr Ø 42.4 mm	40 mm	50 mm	60 mm	70 mm	80 mm	100 mm	120 mm
Bestell Nr.	128787	128788	128789	128790	128791	128792	128793

50 Stück pro Pack

Längen	1–49 Stk.	50–249 Stk.	250–499 Stk.
40 mm	1.15	0.95	0.85
50 mm	1.20	1.00	0.90
60 mm			
70 mm	1.25	1.05	0.95
80 mm			
100 mm	1.35	1.15	1.05
120 mm	1.40	1.25	1.15

Aufpreis für das Nachbiegen der Auflagebleche auf Ø26.9 / 33.7 / 48.3 / 60.3 / 76.1 mm

Best.-Nr.	1–49 Stk.	50–249 Stk.	250–499 Stk.
129050	0.45	0.30	0.25

S235 SORTIMENT

WERKSTOFF S235

BREITE: 30 × 2.5 MM

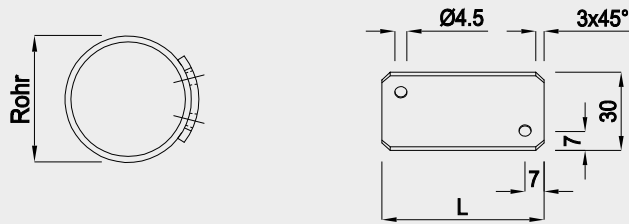

Rohr		40 mm	50 mm	60 mm	70 mm	80 mm	100 mm	120 mm
33.7 mm	Bestell Nr.	128256	128257	128258	128259	128260	128261	128262
42.4 mm	Bestell Nr.	128298	128299	128300	128301	128302	128303	128304
48.3 mm	Bestell Nr.	128336	128337	128338	128339	128340	128341	128342



Rohr		40 mm	50 mm	60 mm	70 mm	80 mm	100 mm	120 mm
33.7 mm	Bestell Nr.	126764	126865	126765	126866	126766	126867	126868
42.4 mm	Bestell Nr.	126767	126869	126768	126870	126769	126858	126859
48.3 mm	Bestell Nr.	128364	128365	128366	128367	128368	128369	128370



Rohr		40 mm	50 mm	60 mm	70 mm	80 mm	100 mm	120 mm
33.7 mm	Bestell Nr.	126881	126882	126883	126884	126885	126886	126887
42.4 mm	Bestell Nr.	126888	126889	126890	126891	126892	126893	126894
48.3 mm	Bestell Nr.	128371	128372	128373	128374	128375	128376	128377



Rohr		40 mm	50 mm	60 mm	70 mm	80 mm	100 mm	120 mm
33.7 mm	Bestell Nr.	128291	128292	128293	128294	128295	128296	128297
42.4 mm	Bestell Nr.	128333	121413	120675	121414	121415	128334	128335
48.3 mm	Bestell Nr.	128385	128386	128387	128388	128389	128390	128391

50 Stück pro Pack

Längen	1–49 Stk.	50–249 Stk.	250–499 Stk.
40 mm	1.15	1.00	0.95
50 mm	1.20	1.05	0.95
60 mm			
70 mm	1.35	1.15	1.00
80 mm			
100 mm	1.45	1.25	1.20
120 mm	1.55	1.35	1.30

Aufpreis für das Nachbiegen der Auflagebleche auf Ø26.9 / 33.7 / 48.3 / 60.3 / 76.1 mm

Best.-Nr.	1–49 Stk.	50–249 Stk.	250–499 Stk.
129050	0.45	0.30	0.25

S235 SORTIMENT

WERKSTOFF S235

BREITE: 30 x 2.5 MM

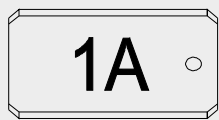
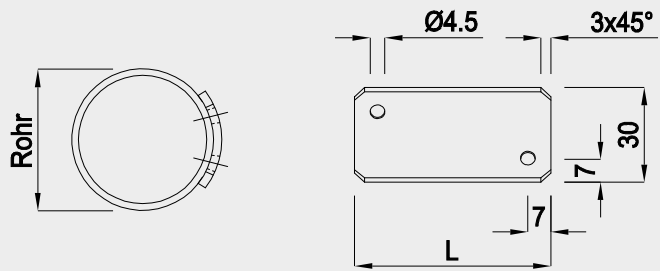

Rohr	40 mm	50 mm	60 mm	70 mm	80 mm	100 mm	120 mm
33.7 mm Bestell Nr.	128263	128264	128265	128266	128267	128268	128269
42.4 mm Bestell Nr.	128305	128306	128307	128308	128309	128310	128311
48.3 mm Bestell Nr.	128343	128344	128345	128346	128347	128348	128349

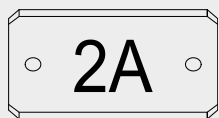

Rohr	40 mm	50 mm	60 mm	70 mm	80 mm	100 mm	120 mm
33.7 mm Bestell Nr.	128270	128271	128272	128273	128274	128275	128276
42.4 mm Bestell Nr.	128312	128313	128314	128315	128316	128317	128318
48.3 mm Bestell Nr.	128350	128351	128352	128353	128354	128355	128356

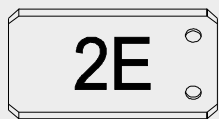

Rohr	40 mm	50 mm	60 mm	70 mm	80 mm	100 mm	120 mm
33.7 mm Bestell Nr.	128277	128278	128279	128280	128281	128282	128283
42.4 mm Bestell Nr.	128319	128320	128321	128322	128323	128324	128325
48.3 mm Bestell Nr.	128357	128358	128359	128360	128361	128362	128363



Rohr	40 mm	50 mm	60 mm	70 mm	80 mm	100 mm	120 mm
33.7 mm Bestell Nr.	128284	128285	128286	128287	128288	128289	128290
42.4 mm Bestell Nr.	128326	128327	128328	128329	128330	128331	128332
48.3 mm Bestell Nr.	128378	128379	128380	128381	128382	128383	128384

50 Stück pro Pack

Längen	1-49 Stk.	50-249 Stk.	250-499 Stk.
40 mm	1.15	1.00	0.95
50 mm	1.20	1.05	0.95
60 mm			
70 mm	1.25	1.10	1.00
80 mm	1.35	1.15	1.00
100 mm	1.45	1.25	1.20
120 mm	1.55	1.35	1.30

Aufpreis für das Nachbiegen der Auflagebleche auf Ø26.9 / 33.7 / 48.3 / 60.3 / 76.1 mm

Best.-Nr.	1-49 Stk.	50-249 Stk.	250-499 Stk.
129050	0.45	0.30	0.25

S235 SORTIMENT

WERKSTOFF S235

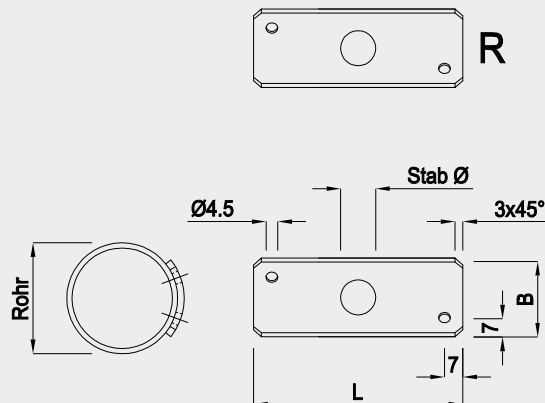

Best.-Nr.	Rohr Ø	Stab Ø	Länge	Abmessung
129265	33.7 mm	10 mm	60 mm	20 × 2.5 mm
129266	33.7 mm	12 mm	60 mm	
129267	42.4 mm	10 mm	60 mm	
136233	42.4 mm	10 mm	80 mm	25 × 2.5 mm
129268	42.4 mm	12 mm	60 mm	

BREITE: 20 × 2.5 MM

gebogen für Rohr Ø 33.7 oder 42.4 mm
(Service für Nachbiegen siehe unten)

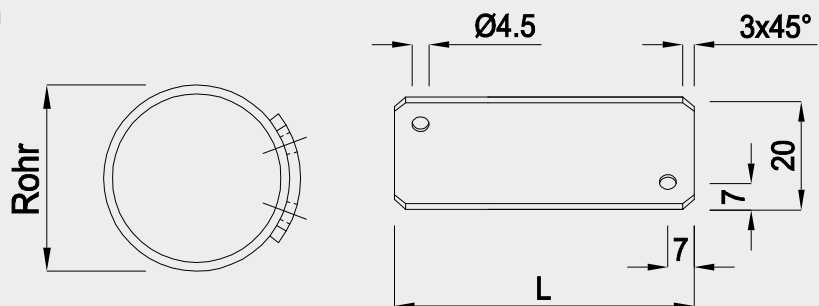

Rohr Ø 33.7 mm	40 mm	60 mm	80 mm
Bestell Nr.	126749	126750	126751



Rohr Ø 33.7 mm	40 mm	60 mm	80 mm
Bestell Nr.	128570	128571	127300

50 Stück pro Pack

Längen	1–49 Stk.	50–249 Stk.	250–499 Stk.
40 mm	1.20	0.90	0.80
60 mm	1.15	0.95	0.85
80 mm	1.20	1.00	0.95

Aufpreis für das Nachbiegen der Auflagebleche auf Ø26.9 / 33.7 / 48.3 /

Best.-Nr.	1–49 Stk.	50–249 Stk.	250–499 Stk.
129050	0.45	0.30	0.25

S235 SORTIMENT

WERKSTOFF S235

ECK-AUFLAGEBLECH LANGE AUSFÜHRUNG

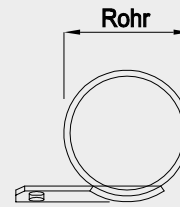
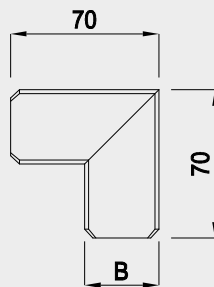

Rohr	B
33.7	25
42.4	30
48.3	32

Best.-Nr.	Rohr	Breite	1-24 Stk.	25-99 Stk.	100-199 Stk.
126778	33.7 mm	25 mm	3.60	3.10	3.00
126779	42.4 mm	30 mm	3.90	3.40	3.30
126780	48.3 mm	32 mm	4.20	3.70	3.60

ECK-AUFLAGEBLECH KURZE AUSFÜHRUNG

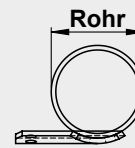
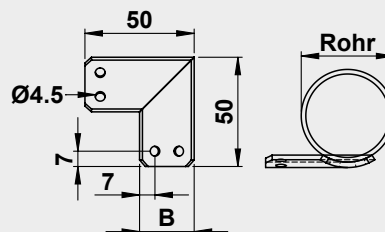

Best.-Nr.	Rohr	Breite	1-24 Stk.	25-99 Stk.	100-199 Stk.
127745	42.4 mm	25 mm	3.90	3.40	3.30

AUFLAGEBLECH BREITE AUSFÜHRUNG 45 × 80 × 2.5 MM

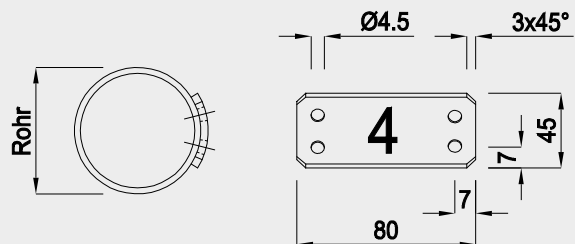

Best.-Nr.	Rohr	1-49 Stk.	50-249 Stk.	250-499 Stk.
136044	42.4 mm	1.80	1.60	1.50

ZUBEHÖR



ZUBEHÖR

WERKSTOFF 1.4301

SENK-SPANPLATTENSCHRAUBEN MIT TX-25 ROSTFREI A2

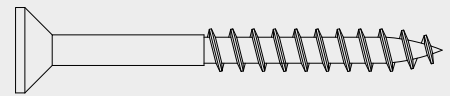

Kopf-Ø 12x90°
Schaft-Ø 4.3 mm
Spiral-Ø 5.9 mm



TX-25

Best.-Nr.	Dimension	1-9 Stk.	10-49 Stk.	50-99 Stk.
128151	6 × 40 mm	1.80	1.10	0.75
128152	6 × 50 mm	1.90	1.25	0.85
128153	6 × 60 mm	2.00	1.30	0.90
128154	6 × 80 mm	2.20	1.65	1.25

BLINDNIETEN MIT FLACHKOPF ROSTFREI A2

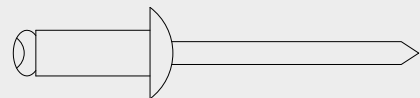

Dimension	Klemmlänge	Bohr-Ø
4 × 10	K 4.5-6.5	4.1
4.8 × 10	K4-6	4.9

Best.-Nr.	Dimension	1-9 Stk.	10-49 Stk.	50-99 Stk.
128149	4 × 10 mm	1.90	1.20	0.80
128150	4.8 × 10 mm	2.10	1.50	1.10

ZUBEHÖR

WERKSTOFF 1.4301

KONSOLEN KLEMMZANGE 11"



Best.-Nr.	Preis /Stk.
126911	39.00

KLEMMZANGE FÜR DAS ANSCHWEISSEN DER TRÄGER



Best.-Nr.	Zu Rohr Ø	Preis
137510	33.7	39.00
137511	42.4	39.00
137512	48.3	39.00

ZUBEHÖR

WERKSTOFF 1.4301

INOXTECH POLIERPASTE AMGLOS À 0.5 LITER

Reinigungs-, Polier- und Schutzpaste zur Behandlung von rostfreiem Stahl, Aluminium und hochpolierten Buntmetallen. Inotech-Polierpaste verhindert Korrosion.



Best.-Nr.	Menge	Preis / Stk.
129561	0.5 Liter	11.50

INOXTECH MEPRO-NIRO À 0.5 LITER

Reinigungs- und Pflegemittel für Edelstahloberflächen.



Best.-Nr.	Menge	Preis / Stk.
129562	0.5 Liter	17.00

INOXTECH MEPRO-NIRO IN KANISTER 2.5 LITER

Nachfüllbehälter
Reinigungs- und Pflegemittel für Edelstahloberflächen.



Best.-Nr.	Menge	Preis / Stk.
129697	2.5 Liter	53.00

INOXTECH MEPRO-NIRO IN KANISTER 5.0 LITER

Nachfüllbehälter
Reinigungs- und Pflegemittel für Edelstahloberflächen.



Best.-Nr.	Menge	Preis / Stk.
129563	5.0 Liter	97.00

PERMABOND VERBINDUNGSKLEBER 50ML

Permabond HM163 ist ein Befestigungsmittel das zwischen Metallteilen aufgetragen wird, um eine extrem harte Verbindung zu schaffen. Ideal zur schnellen Aushärtung auf Oberflächen wie Edelstahl oder Aluminium.



Best.-Nr.	Menge	Preis / Stk.
129564	50ml	30.50

ZUBEHÖR

WERKSTOFF 1.4301

BLECHHALTER MIT ADAPTER GERADE

Klemmbereich für 1.5–2 mm

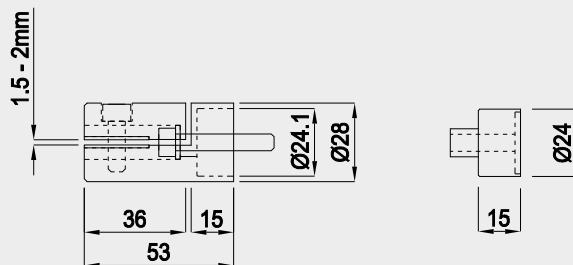

Best.-Nr.	Halter	1–24 Stk.	25–99 Stk.	100–199 Stk.
137080	gerade	14.50	13.50	13.00

BLECHHALTER MIT ADAPTER EINGESATTELT FÜR ROHR Ø 42.4 MM

Klemmbereich für 1.5–2 mm

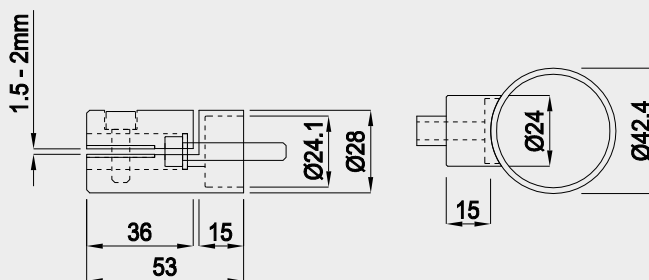

Best.-Nr.	Halter	1–24 Stk.	25–99 Stk.	100–199 Stk.
137081	eingesattelt Ø 42.4	14.50	13.50	13.00

BLECHHALTER MIT WANDANSCHLUSS

Klemmbereich für 1.5–2 mm

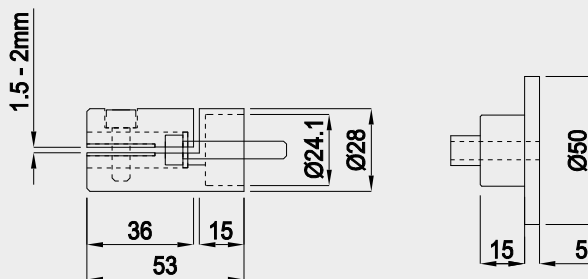

Best.-Nr.	Halter	1–24 Stk.	25–99 Stk.	100–199 Stk.
137082	Wandanschluss	15.50	14.50	14.00

INOXTECH

Das Geländersystem

info@inoxtech.ch | 041 819 06 51 | inoxtech.ch
Franzosenstrasse 76 | 6423 Seewen
Januar 2026

Rechtlicher Hinweis zu diesem Katalog

Es gelten die allgemeinen Lieferbedingungen. Die in diesem Katalog gemachten Angaben entsprechen den Angaben der Hersteller bei Drucklegung und unterliegen dem Fortschritt. Die Haftung für Folgen fehlerhaften oder unvollständiger Angaben ist ausgeschlossen. Die Preise sind empfohlene Richtpreise ohne MwSt., Preisänderungen sind jederzeit vorbehalten.

Rücknahmen

Rücknahmen von neuwertiger, ungebrauchter Lagerware in Originalverpackung können nur nach vorheriger Vereinbarung erfolgen. Waren ausser Lagersortiment, Spezialanfertigungen etc. können nicht zurückgenommen werden. Bei Rücksendungen ist die Angabe der Lieferscheinnummer oder der Rechnungsangaben unerlässlich. Für Umtriebe erfolgt ein entsprechender Abzug von der Gutschrift.

Beanstandungen

Die Kontrolle der Lieferungen hat sofort nach Erhalt zu erfolgen. Beanstandungen sind spätestens innerhalb 8 Tagen anzubringen. Bei Beschädigung oder Verlust ist der Empfänger verpflichtet, bei der Post oder Bahn vorstellig zu werden und vor der Annahme der Sendung einen Befund aufnehmen zu lassen.

